

# PROYECTO PERIDOTITAS

LAS MUJERES COMO AGENTES DE  
CONSERVACIÓN Y DESARROLLO  
MEDIOAMBIENTAL DE SIERRA DE LAS NIEVES,  
SU APORTACIÓN HISTÓRICA, PRESENTE Y  
FUTURA. UN PARQUE NACIONAL CON  
PERSPECTIVA DE GÉNERO

M<sup>a</sup> Luisa Gómez Moreno

Prof. Análisis Geográfico Regional

Universidad de Málaga

## El rancho

"Esta es María Moreno Moreno, ella lo mismo no tenía tantos años aquí, lo que pasa es que antes las mujeres parecían más mayores, con la ropa, el pañuelo... está mu vestía de negro; se le murió el padre y la madre y entonces ¡tú sabes! Que los lutos duraban una eternidad y las medias y el velillo lo tenían puesto aunque estuvieran en las casas. Esto es en Río Grande, enfrente de El Palmero. Ella allí ha estao siempre, cuando se casó... ahí con los animales, en un ranchillo que tenía."

Fina Montes Domínguez



La foto fue presentada por **M<sup>a</sup> José Moreno Montes**  
Año estimado: **1967**  
Lugar estimado: **Guaro**

## JORNADAS EL PAPEL DE LA MUJER DENTRO DE LA GESTIÓN Y PROMOCIÓN DEL TURISMO Y EL MEDIO AMBIENTE. MANCOMUNIDAD DE MUNICIPIOS SIERRA DE LAS NIEVES,

El papel de la mujer  
en el pasado,  
presente y futuro PN  
Sierra de las Nieves

M<sup>a</sup> Luisa Gómez Moreno  
Presidenta Junta Rectora Parque  
Natural Sierra de las Nieves  
Profesora del Departamento de  
Geografía de la Universidad de  
Málaga. Desarrollo local en áreas  
de montaña mediterránea

**El punto de partida: 900 años de poblamiento basados en una adaptación de los usos a la disponibilidad de agua y al potencial agronómico. Regadíos en los travertinos; arboricultura de secano en las vertientes mediante terrazas; tierra de labor en el Flysch y pastos y carboneo en los mármoles, calizas y peridotitas (Sierras Blanca, Hidalga, del Pinar, Prieta, Alcaparaín)**



**El poblamiento intercalar (núcleos de población a media ladera) y la combinación de minifundio privado y latifundio público eran las bases de la articulación de este espacio complejo**

Habitantes Padron 2016. INE

Alozaina	2030
Burgo (El)	1871
Casarabonela	2573
Guaro	2047
Istán	1399
Monda	2400
Ojén	3385
Parauta	230
Tolox	2093
Yunquera	2948

Tabla 2. Evolución del número de parcelas en función de su superficie 1962'-1972'

Plot size (ha)	1962		1972	
	Total	%	Total	%
< 1 ha	9162	60,27	4333	31,44
1 a < de 5 ha	4342	28,56	4219	30,61
> de 5 ha	1698	11,17	5231	37,95
total	15202	100	13783	100

Fte.. INSTITUTO NACIONAL DE ESTADÍSTICA *Censo agrario de 1962. Datos provinciales, provincia de Málaga.* Madrid, INE. y *Censo agrario de 1972. Datos provinciales, provincia de Málaga.* Madrid, INE.



## En este contexto, podemos definir el rol de la mujer como la invisibilidad del fundamento de la reproducción de la estructura social

Las bases del paisaje de la Reserva de la Biosfera se construyen a lo largo de 9 siglos (s. IX-1958) con una asignación de roles desigual:

Hombres: trabajo fuera de casa, agricultura, ganadería, forestal:

“el que lleva el jornal a casa”

Campo, cantina, cartas

Mujeres: la concentración en las tareas domésticas de lo que hoy externalizamos:

-cuidado de dependientes (niños, mayores)

-jardinería

-confección

-productos agroalimentarios

-jardinería

-productos de limpieza

-mantenimiento (blanqueo)

En un contexto de alta natalidad

Y acabaremos con un reconocimiento a todas esas mujeres anónimas de nuestros pueblos, historias similares y diferentes, que una buena amiga ha escrito en memoria y agradecimiento a las madres, a las mujeres de nuestro mundo rural:

*Hoy me ha llamado mi madre y estoy tocada un poco por la emoción. Verás, en mi pueblo todos los años por el 8 de marzo, la asociación de mujeres hace un homenaje a una mujer del pueblo atendiendo a diferentes criterios. Este año han elegido a mi madre, yo sabía por su vida y porque la asociación tiene buen criterio, que un año le tocaría a ella, pero la verdad no lo esperaba tan pronto.*

*Mi madre me ha pedido que le ayudara a escribir algo en agradecimiento por haberla elegido a ella. Cuando le he preguntado que quería expresar, me ha vuelto a insistir que quería hacer un agradecimiento a la asociación porque “en realidad yo nunca he trabajado”...*

*María con 34 años tenía ya 10 hijos, la mayor de 10 años de edad, su último parto fue triple (los titulares de un periódico de 1971 decían: “La esposa de un colono dió a luz trillizos, el matrimonio contaba ya con 7 hijos”). Vivía en el campo sin ningún tipo de comodidad, nada de pañales, ni agua corriente, ni lavadoras, ni... Mi padre era colono de una finca del terrateniente de turno al que le pagaba por cultivar la Tierra, único varón entre 3 hermanas, criado y educado como hombre, encontraba normal dejar a mi madre las tareas domésticas y cuidado de los hijos cuando volvían los días de trabajar en el campo. Trabajo agrícola que mi madre hacía para mi padre y que al no estar pagado por un tercero, ella lo consideraba como algo para la casa y por tanto no era trabajo.*

*No ha cotizado en la vida, no ha recibido nunca un sueldo, y por tanto, no ha trabajado.*

*La recuerdo agachada en el suelo debajo de un olivo, con el frío, corre que te corre. Cogiendo garbanzos, labrando el huerto, cogiendo habas, sembrando, abonando, quemando leña de la tala... Llegaba a casa, preparaba la candela, ordeñaba, hacía el queso, preparaba los animales, hacía conservas de frutas y hortalizas, limpiaba las piezas de la casería, cocinaba, limpiaba de noche la casa incluyendo la veras del suelo a la pared con gasoil para que brillen, lavaba en el pozo, planchaba con una plancha de carbón, limpiaba su colección de cobre,*

*hacía la matanza, cuidaba las plantas, arreglaba con su máquina de costura de correo y pedal la ropa, nos enseñaba lo que sabía (estuvo de niña en una escuela rural en la que aprendió a leer, escribir y hacer cuentas), intentaba enseñarme a coser y bordar, calentaba las sábanas de mi cama con la plancha de carbón... Recuerdo como a veces se quedaba dormida mientras comía, con la cuchara en la mano, normal, era uno de esos pocos ratos en los que la mujer descansaba.*

*Mucho trabajo se me queda atrás, aún así tenía tiempo para sentarse delante de la chimenea a darte caricias y besos. Nunca se quejaba y nos aguataba a todos. Ninguno de los 10 supo nunca decir a quién quería más, todas y todos nos sentimos los más queridos y favoritos de ella.*

*Mi madre dice que nunca ha trabajado. Nunca ha tenido un sueldo, nunca se ha jubilado y nunca ha tenido una pensión de jubilación.*

*Mientras intentaba averiguar qué quería que le escribiese, me ha interrumpido porque tenía que ir a acompañar a mi padre al médico, hacer la comida para la noche y tender una lavadora antes de irse porque había estado toda la tarde cuidando a dos de mis sobrinos (tiene 14 nietos y nietas) y no le había dado tiempo. Así que seguiremos hablando a la noche cuando esté más tranquila, porque según ella, da tantas vueltas que no le da tiempo a nada.*

*Y ahora ¿qué le escribo yo?*

**Durante el franquismo, la gestión de los latifundios públicos cambia: reforzamiento de los trabajos forestales públicos para la recuperación del pinsapo y reforestación con *P. halepensis* en las cabeceras de los ríos Turón y Guadalteba en detrimento de la ganadería**



Foto Diego Javier  
Sánchez Guerra

**1958: La ruptura de este modelo. Éxodo rural y pérdida de los fundamentos sociales de la familia como estructura productiva. El sistema agroganadero pasa a ser un complemento de renta**



Evolución del número de habitantes 1900-2011

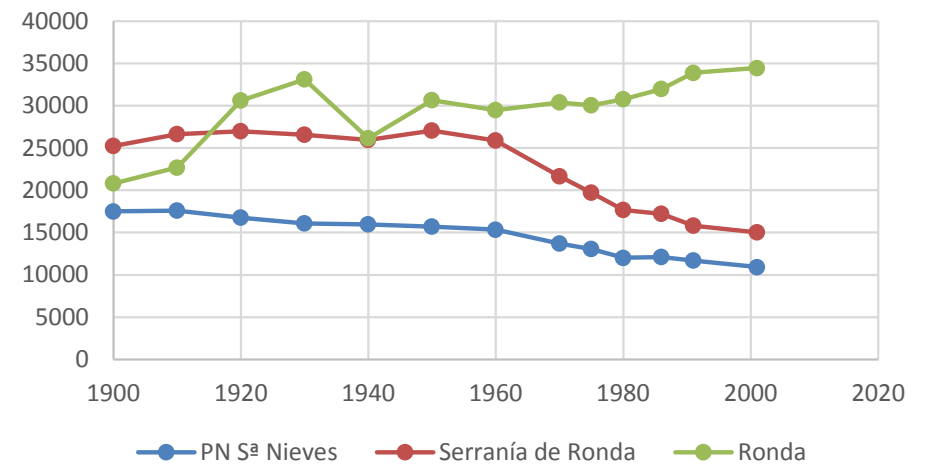

Fte. Censos de población 1900-2001. INE, acceso SIMA

## La conversión en región-proyecto. 1. Parque natural , 1989

En el contexto de la sociedad post-industrial de la Unión Europea, la declaración como parque natural en 1989 introduce una nueva organización espacial de las funciones productivas:

- La funcionalidad de la montaña tiene significado a escala planetaria: biodiversidad-pinsapo
- La continuidad entre tierra cultivada y monte se rompe y es sustituida por una nueva racionalidad basada en el modelo de la UICN (categoría V) :
  - Zonificación basada en la localización del pinsapo (*Abies pinsapo*)
  - Los pueblos se insertan bajo el concepto de “Área de influencia socioeconómica “
  - Libre acceso a las zonas recreativas y a la red de senderos gestionados por la Consejería de Medio Ambiente
  - El parque natural se gestiona por
    - Plan de Ordenación de Recursos Naturales
    - Plan Rector de Uso y Gestión
    - Plan de Uso Público

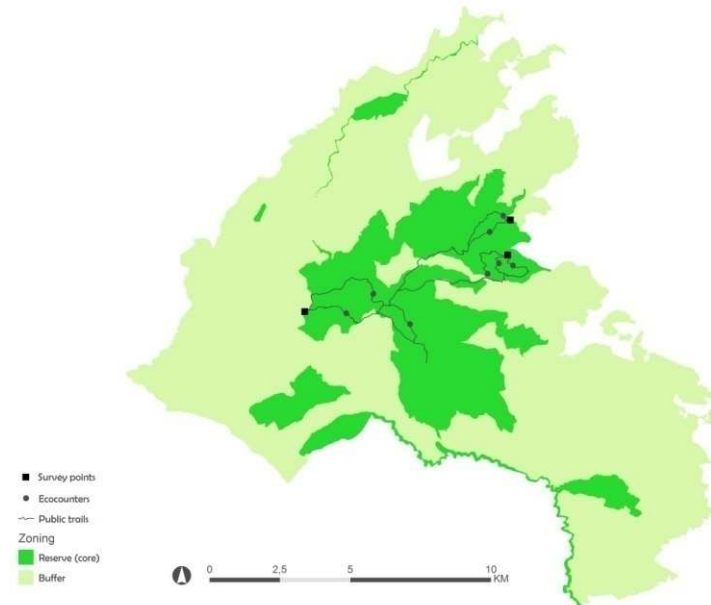

## La conversión en región proyecto. 2. Reserva de la Biosfera, 1995 y Mancomunidad de municipios Sierra de las Nieves. Un fundamento diferente: la interrelación positiva entre actividad humana y medio natural

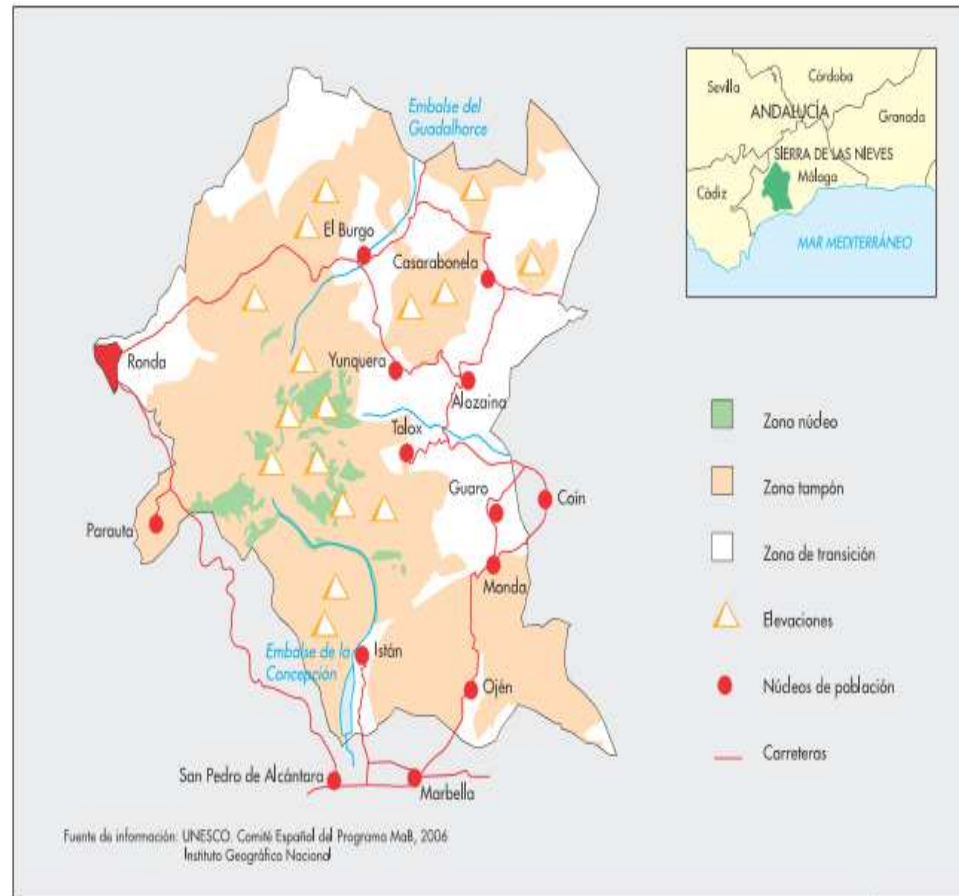

[http://www.juntadeandalucia.es/medioambiente/web/Bloques\\_Tematicos/Patrimonio\\_Natural.\\_Uso\\_Y\\_Gestion/Espacios\\_Protegidos/Reservas\\_de\\_la\\_biosfera/RB\\_14\\_snieves.pdf](http://www.juntadeandalucia.es/medioambiente/web/Bloques_Tematicos/Patrimonio_Natural._Uso_Y_Gestion/Espacios_Protegidos/Reservas_de_la_biosfera/RB_14_snieves.pdf)

## Región proyecto 3. PROGRAMA LEADER II (1995-99), CON DOS ÁREAS DIFERENTES: Ronda y Sierra de las Nieves

Estas dos últimas iniciativas surgen de abajo a arriba apoyadas por los ayuntamientos

LEADER Ronda

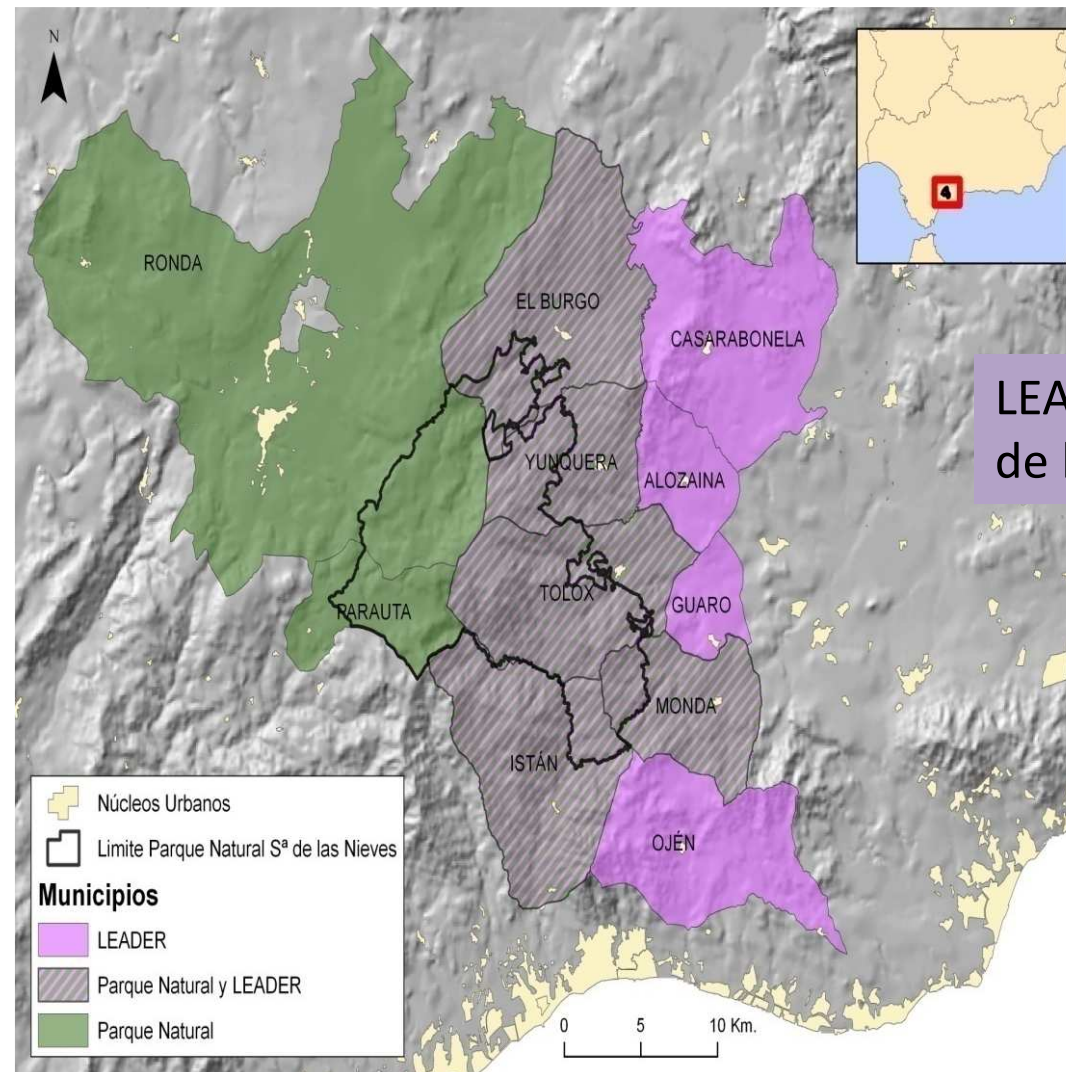

LEADER Sierra de las Nieves

Presente: ¿cómo ha repercutido en el rol de la mujer esta conversión en región proyecto?



Pero realmente, los recursos de uso público y las inversiones en turismo han contribuido a cambiar las bases económicas de los municipios? Fte. Censos de Población 2001, 2011, Instituto Nacional de Estadística

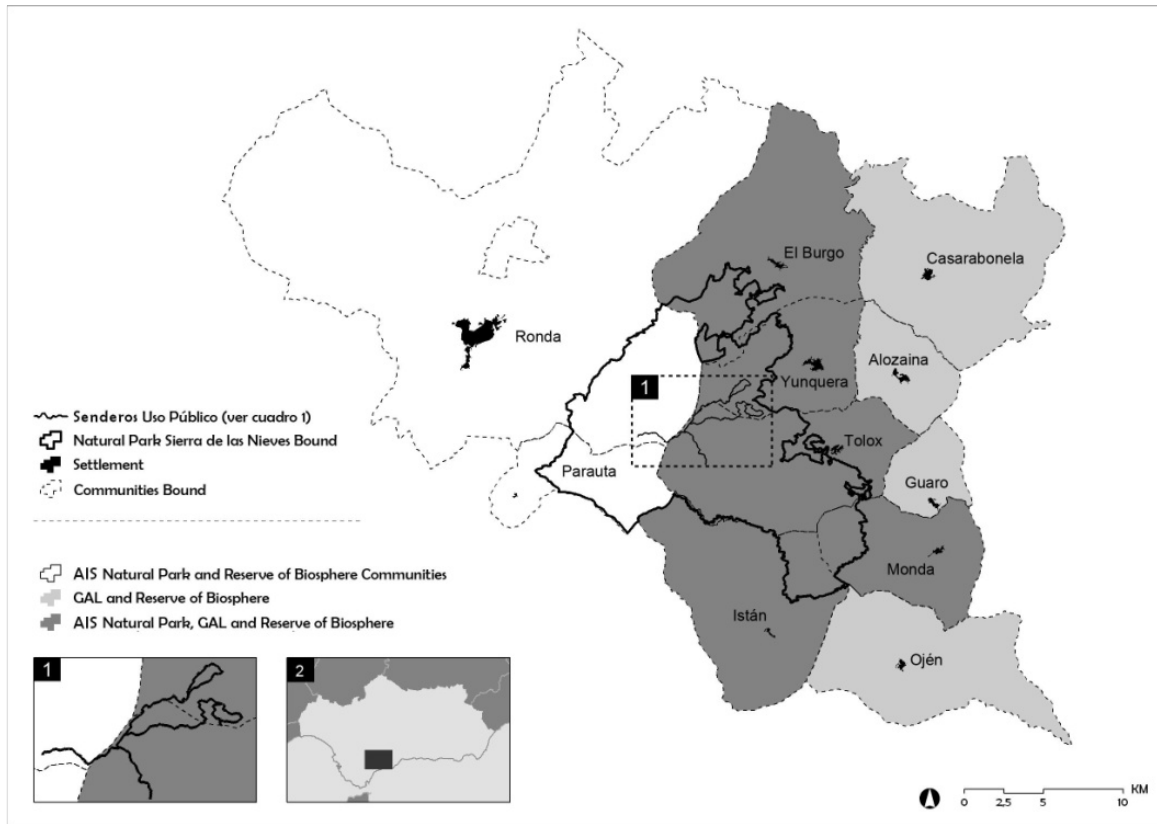
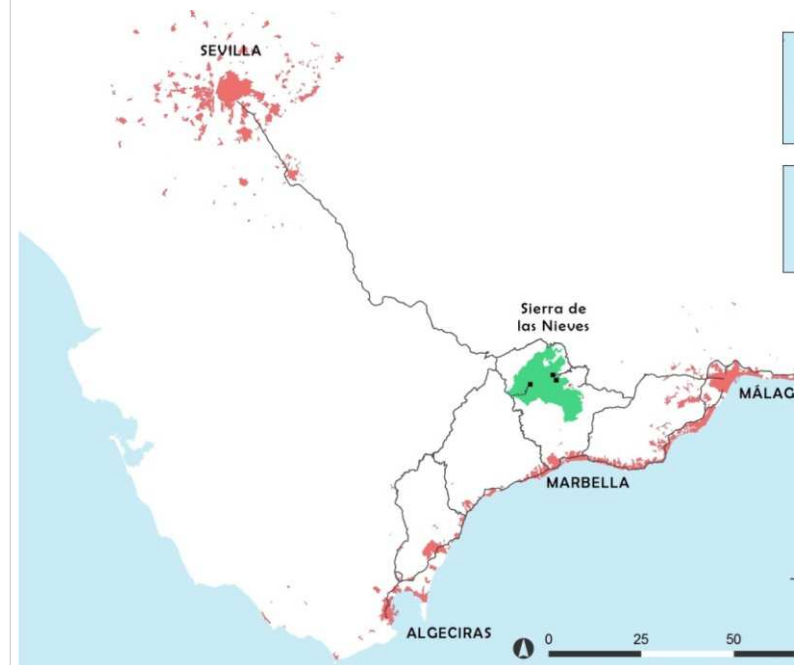
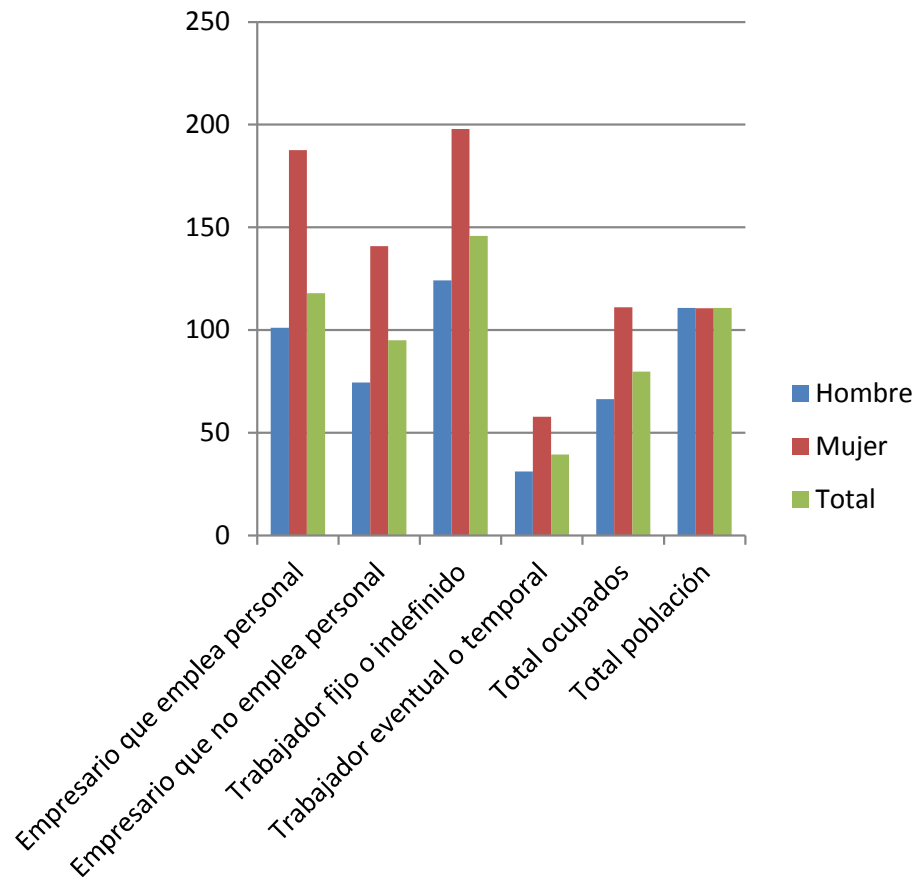

Fig. 1. Sierra de las Nieves Natural Park



# 1.-A igualdad de poblamiento, las mujeres ocupan mejores categorías sociales que en zonas no declaradas parque natural. Elaboración propia a partir de los censos de Población de 2001 y 2011. INE.

**Evolución de la distribución de los ocupad@s por categoría socioprofesional 2001-2011. Base 100: 2001. Sierra de las Nieves**



**Evolución de la distribución de los ocupad@s por categoría socioprofesional 2001-2011. Base 100: 2001. Guadalteba**

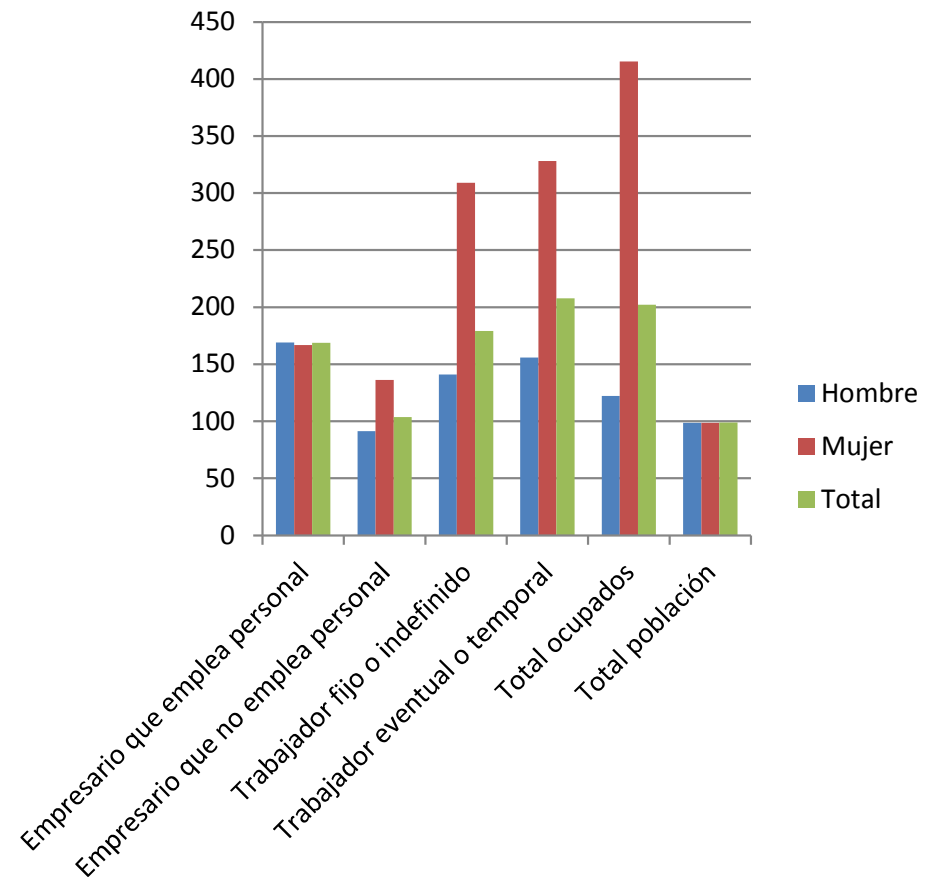

Evolución hacia la integración el mercado laboral en categorías superiores. Elaboración propia a partir de los censos de Población de 2001 y 2011. INE.

	Base 100: pob ocup 2001-2011		
Situación profesional	Hombre	Mujer	Total
Empresario que emplea personal	101	188	118
Empresario que no emplea personal	74	141	95
Trabajador fijo o indefinido	124	198	146
Trabajador eventual o temporal	31	58	39
Total ocupados	66	111	80
Total población	111	111	111

Evolución hacia la integración en el mercado laboral en categorías superiores. Empleo masculino más vulnerable a los ciclos económicos (construcción). Elaboración propia a partir de los censos de Población de 2001 y 2011. INE.

EVOLUCIÓN			
	Base 100: pob ocup 2001-2011		
	Hombre	Mujer	Total
0 - Fuerzas armadas	79	500	119
1 - Dirección de las empresas y de las administraciones públicas	40	54	45
2 - Técnicos y profesionales científicos e intelectuales	171	184	177
3 - Técnicos y profesionales de apoyo	212	209	211
4 - Empleados de tipo administrativo	113	151	134
5 - Trabajadores de los servicios de restauración, personales, protección y vendedores de los comercios	140	227	183
6 - Trabajadores cualificados en la agricultura y en la pesca	47	69	49
7 - Artesanos y trabajadores cualificados de las industrias manufactureras, la construcción, y la minería, excepto los operadores de instalaciones y maquinaria	56	43	54
8 - Operadores de instalaciones y maquinaria, y montadores	74	25	58
9 - Trabajadores no cualificados	39	65	48
<b>TOTAL</b>	<b>72</b>	<b>121</b>	<b>87</b>

Evolución hacia la integración en el mercado laboral en categorías superiores y adecuadas para aprovechar las oportunidades inducidas por la declaración de parque nacional. Elaboración propia a partir de los censos de Población de 2001 y 2011. INE.

CUALIFICACIÓN	Hombre	Mujer	Hombre	Mujer	
	Total	Total	%	%	
0 - Fuerzas armadas	15	10	0,4	0	
1 - Dirección de las empresas y de las administraciones públicas	90	65	2,7	3	
2 - Técnicos y profesionales científicos e intelectuales	265	270	7,8	11	Mayor cualificación
3 - Técnicos y profesionales de apoyo	430	245	12,7	10	Actividades con oportunidad derivada de la declaración de parque nacional
4 - Empleados de tipo administrativo	170	285	5,0	12	Actividades a mejorar
5 - Trabajadores de los servicios de restauración, personales, protección y vendedores de los comercios	660	1035	19,4	42	
6 - Trabajadores cualificados en la agricultura y en la pesca	300	40	8,8	2	
7 - Artesanos y trabajadores cualificados de las industrias manufactureras, la construcción, y la minería, excepto los operadores de instalaciones y maquinaria	775	90	22,8	4	
8 - Operadores de instalaciones y maquinaria, y montadores	240	40	7,1	2	
9 - Trabajadores no cualificados	450	365	13,3	15	
TOTAL	3395	2450	100	100	

Evolución hacia la integración en el mercado laboral en actividades superiores y adecuadas para aprovechar las oportunidades inducidas por la declaración de parque nacional. Evolución de l@s ocupad@s entre 2001 y 2011 según actividad del establecimiento donde trabaja.

Base 100: 2001.

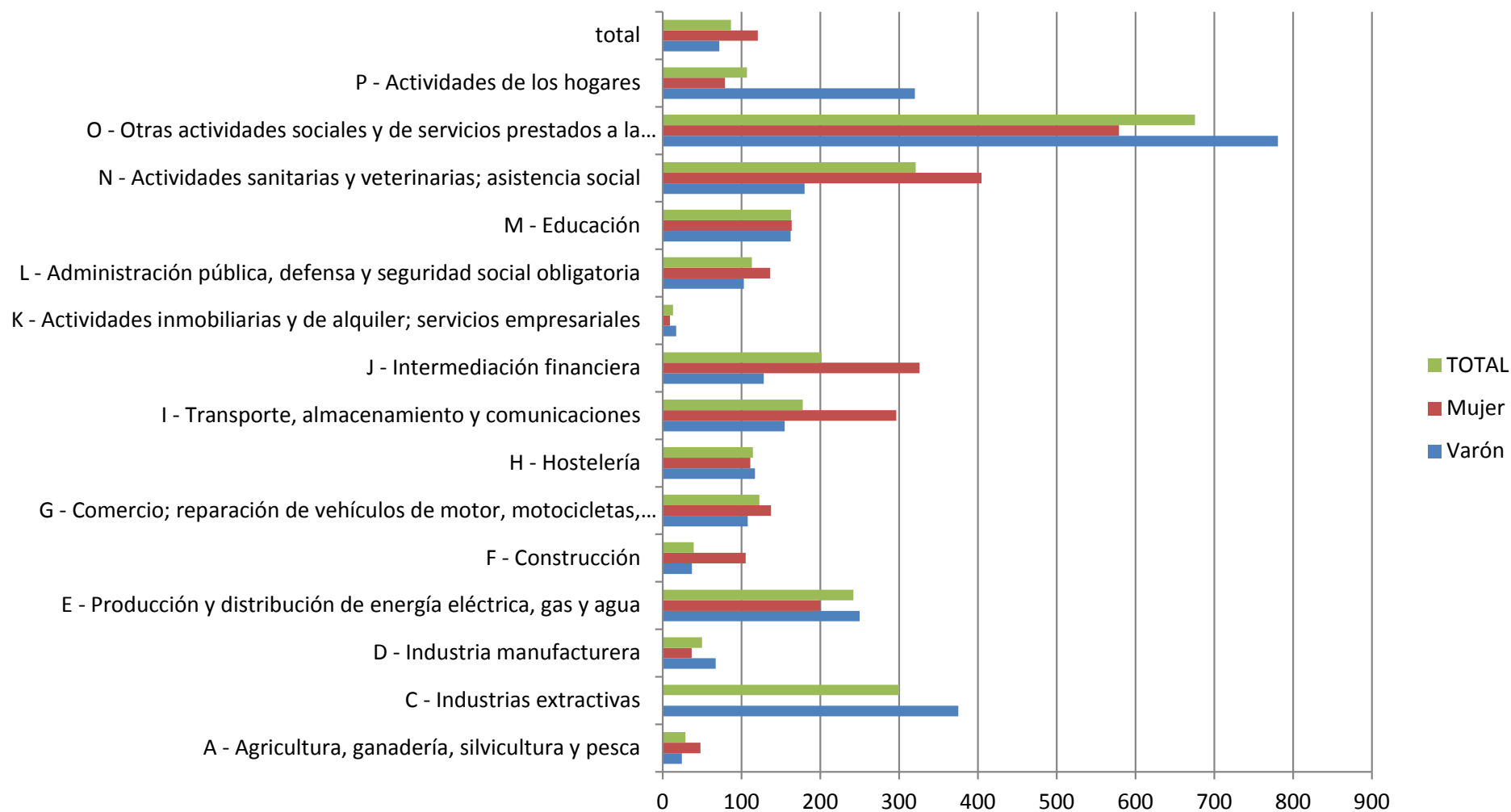

Elaboración propia a partir de los censos de Población de 2001 y 2011. INE.

# Algunas sorpresas

- Pese a que la proporción de titulares de explotación femeninas es muy baja (24%), el número de ocupadas se mantiene mientras que el de hombres se reduce drásticamente
- El turismo no incrementa el número de sus ocupados en términos relativos tanto como otras actividades

# Evolución del número de empleados en hoteles y restauración 1991-2011.

Fte. Censos de población 1991, 2001, 2011. Instituto Nacional de Estadística.  
Elab. Gómez, M.L. y Rubio, L.M., 2018

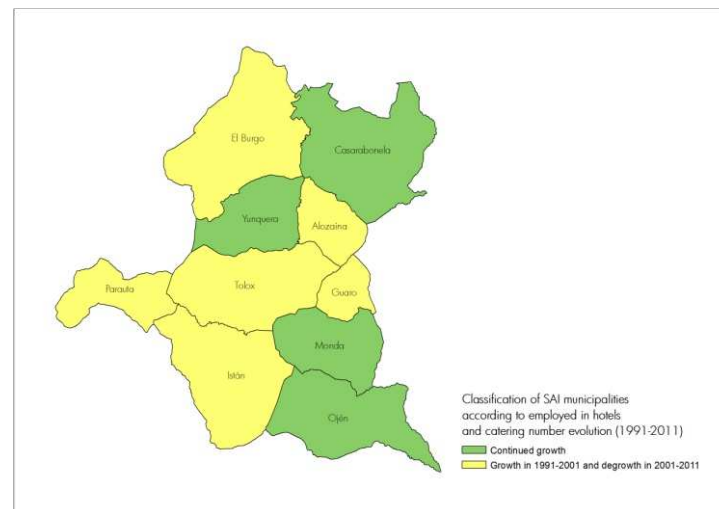
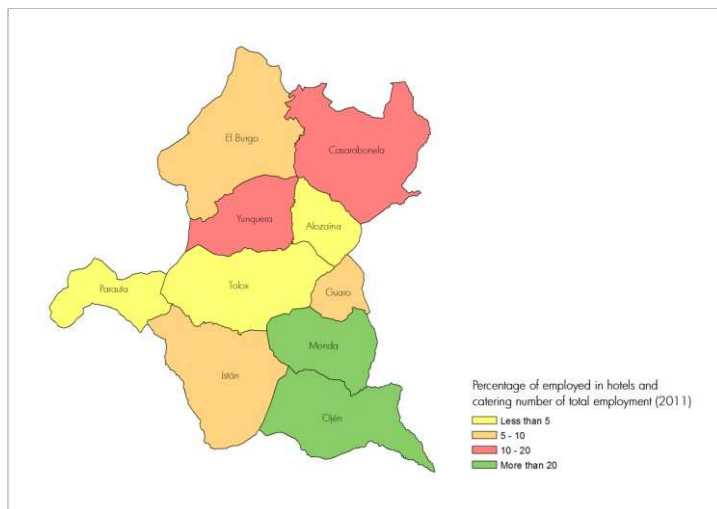
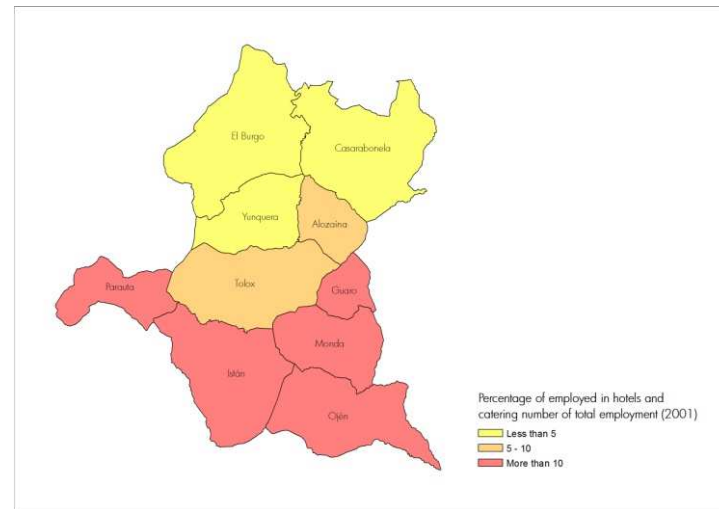
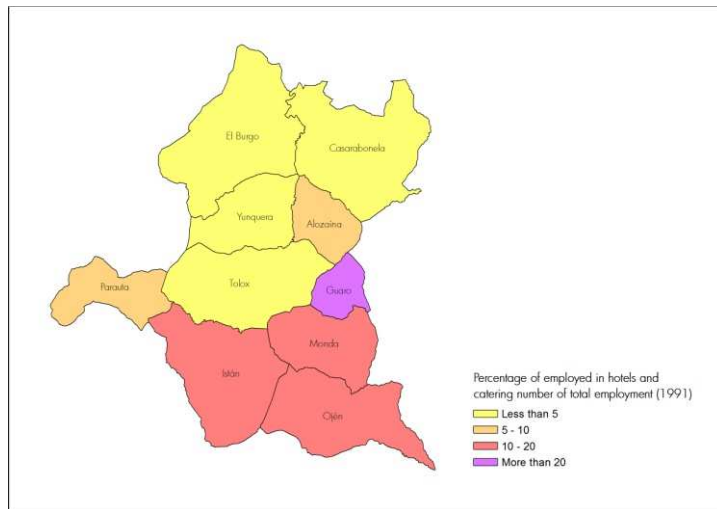

# Evolución del número de hoteles 1989-2016 Fte. Consejería de Turismo, Comercio y Deporte, consultado en SIMA Elab. Gómez, M.L. y Rubio, L.M., 2018

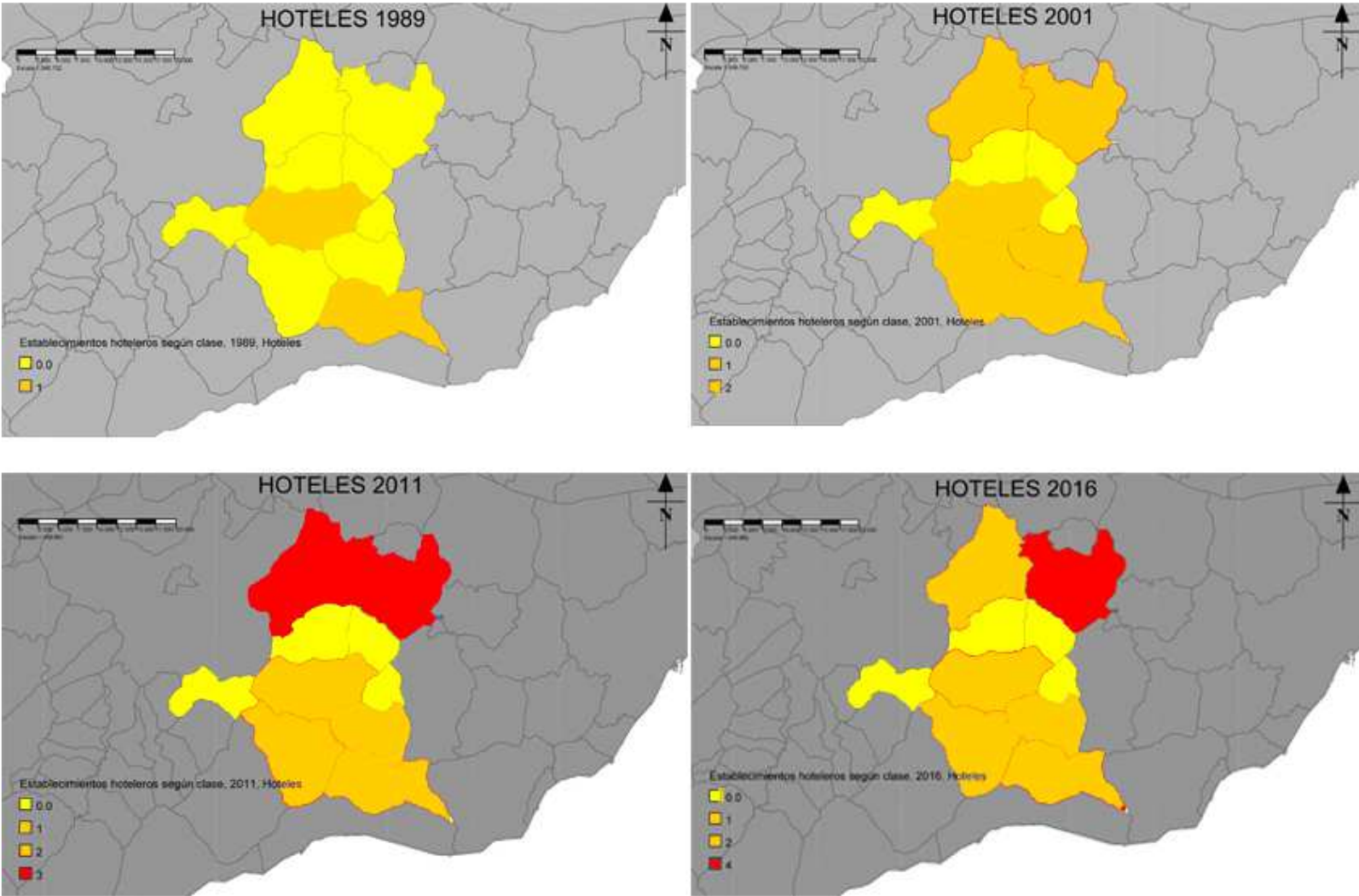

# Evolución del número de pensiones 1989-2011 1989-2016 Fte. Consejería de Turismo, Comercio y Deporte, consultado en SIMA Elab. Gómez, M.L. y Rubio, L.M., 2018

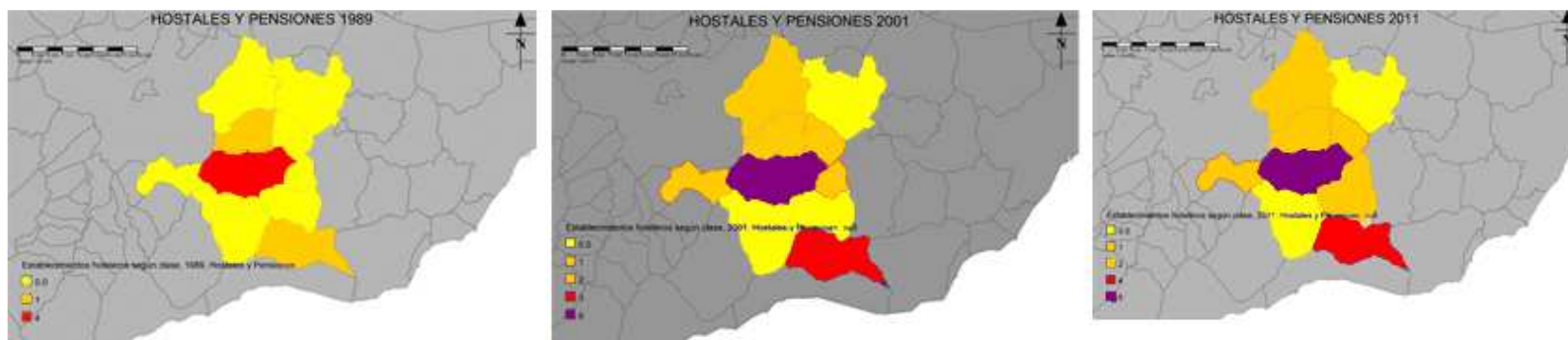

# Evolución del número de restaurantes 1989-2009 Fte. Consejería de Turismo, Comercio y Deporte, consultado en SIMA Elab. Gómez, M.L. y Rubio, L.M., 2018

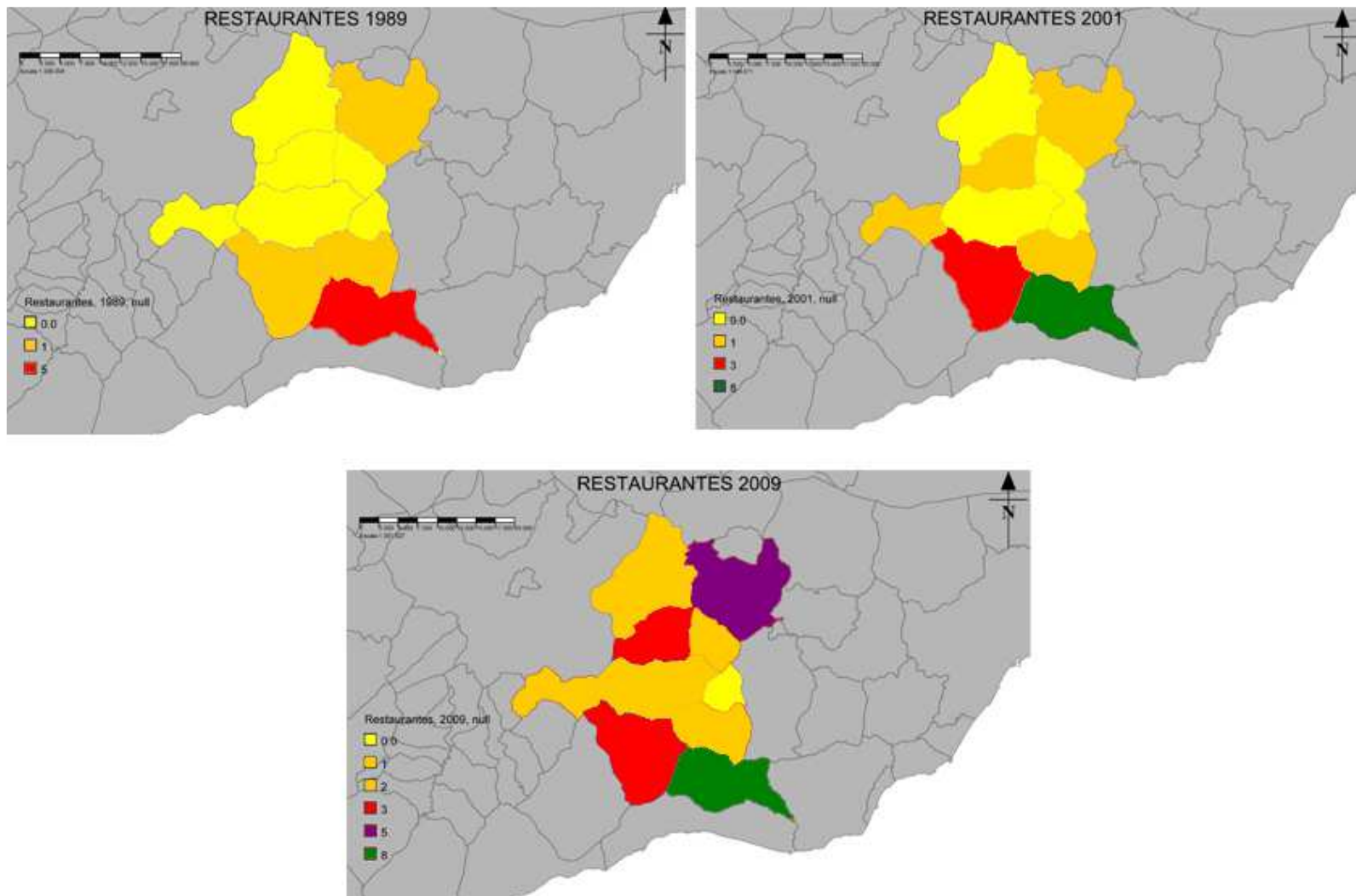

# Evolución del número de campings 2001-2016 Fte. Consejería de Turismo, Comercio y Deporte, consultado en SIMA Elab. Gómez, M.L. y Rubio, L.M., 2018

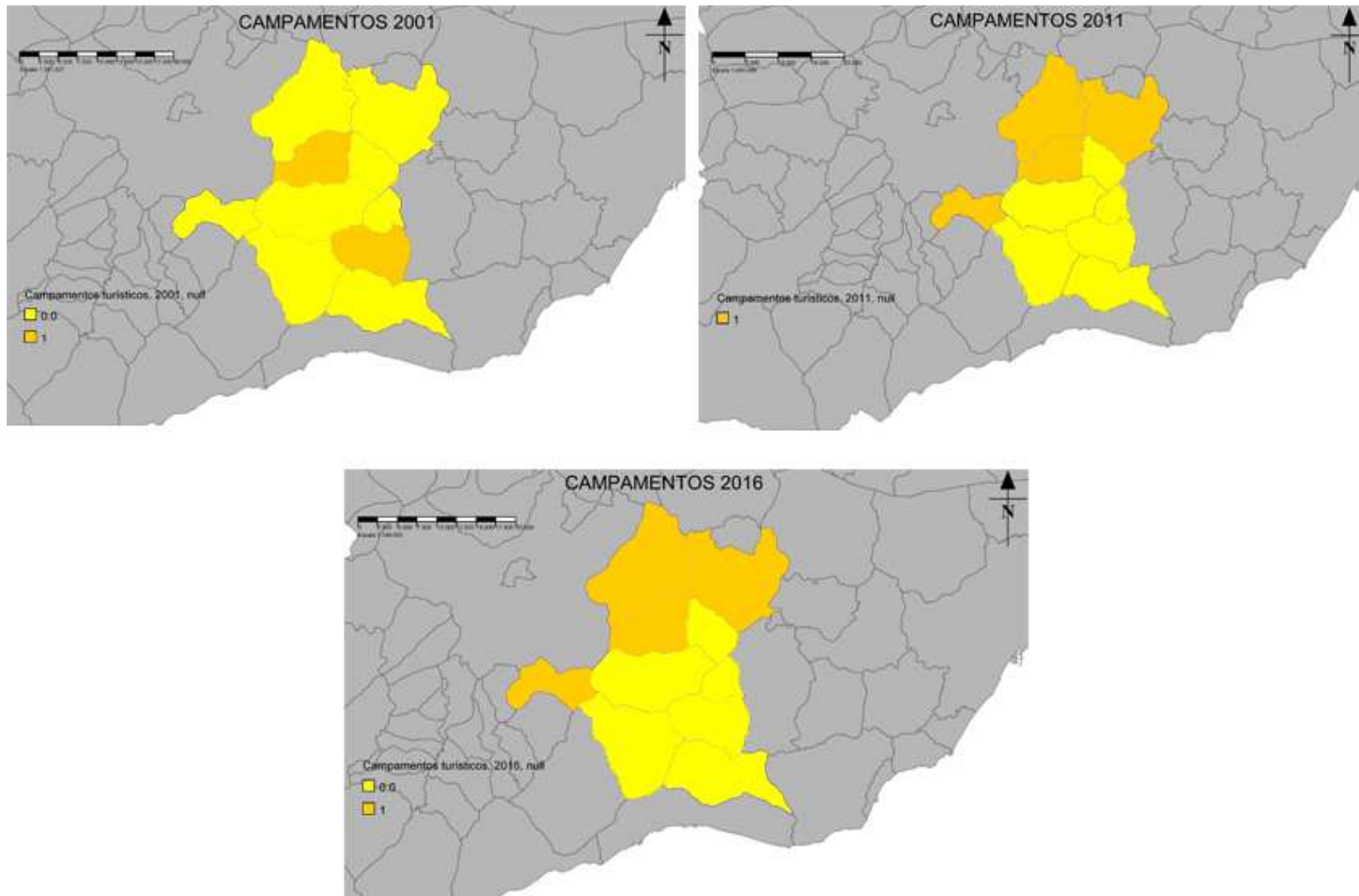

# Evolución del número de casas rurales 2001-2016 Fte. Consejería de Turismo, Comercio y Deporte, consultado en SIMA Elab. Gómez, M.L. y Rubio, L.M., 2018

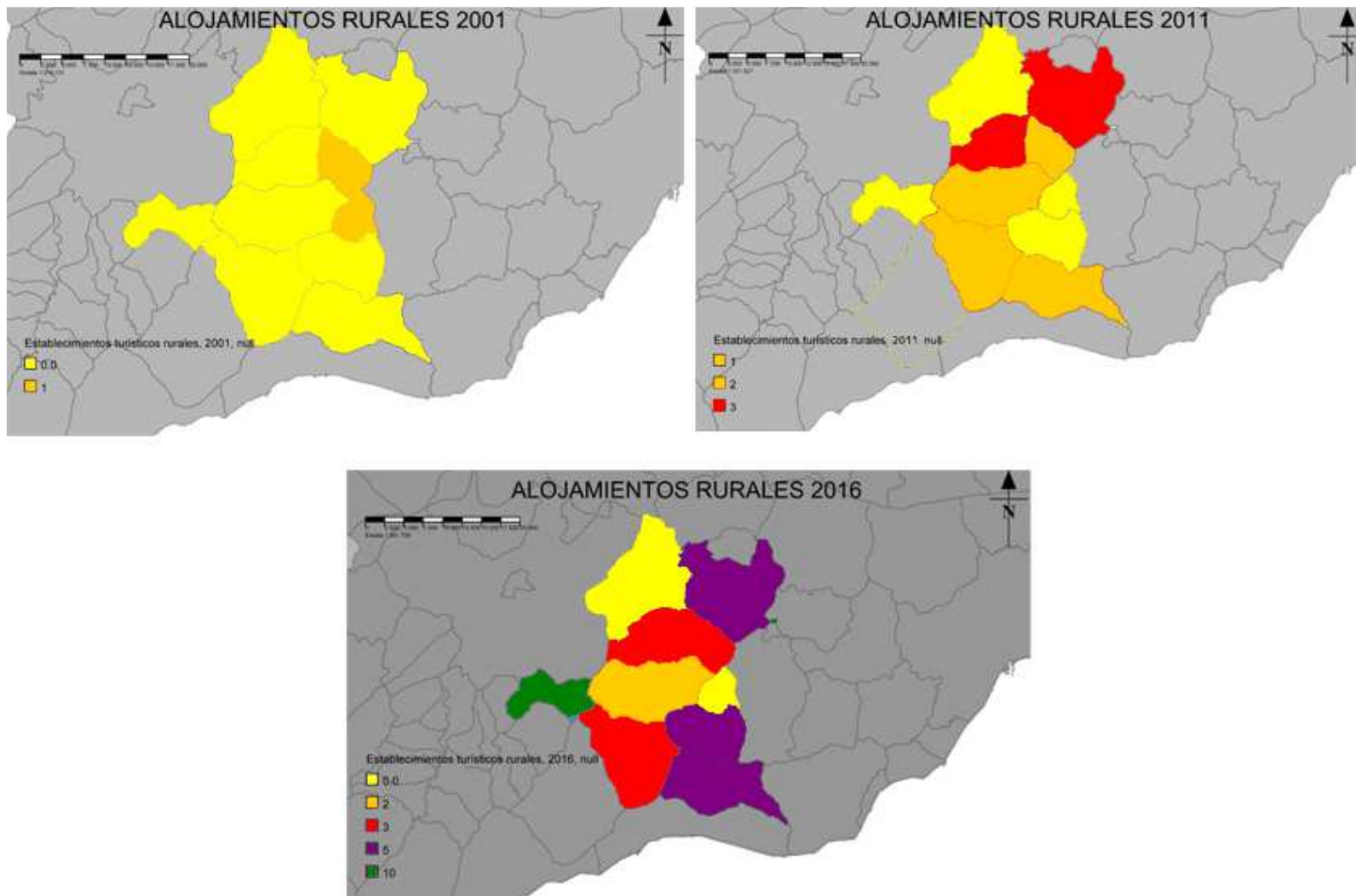

# Síntesis

1. Hay un incremento de todo tipo de equipamientos turísticos privados en todos los municipios, pero
2. No hay relación espacial entre equipamientos públicos y privados
3. Cada municipio tiene una diferente especialización, que obedece a factores diferenciadores:
  1. Apartamentos: Tolox, balneario; Ojén, cercanía a la Costa del Sol
  2. El Burgo, con localización de áreas recreativas, es el municipio menos interesado en servicios turísticos privados, y Casarabonela, fuera del parque natural, es el más interesado.
  3. Yunquera, con localización de servicios públicos, es el municipio con mayor incremento de servicios turísticos privados, pero sin hoteles.
  4. Los equipamientos turísticos privados que más crecen son aquellos que necesitan menos empleo, pero ligados a actividades tradicionalmente femeninas: casas rurales y apartamentos. Pueden ser considerados como suministradores de un complemento de renta familiar.

La clave está en la explotación agraria como articulación de la multifuncionalidad rural. Fte. Establecimientos: Anuario de establecimientos de Andalucía, disponible en SIMa; nº habitantes, Padrón 2020, INE, elaboración propia.

<b>EMPRESAS 2020</b>	<b>nº</b>	<b>nº/hab. 2020</b>
Explotaciones agrarias 2009	2228	0,10
Industria	95	0,004
Construcción	192	0,008
Servicios	451	0,02
Turismo	189	0,008
<b>TOTAL</b>	<b>1276</b>	<b>0,05</b>
nº de habitantes	22378	

# Futuro: ¿Cómo ser “apañá” (smart) en el futuro parque natural?

- Fortalezas:
  - el colectivo laboral y empresarial más dinámico;
  - buenas prácticas multifuncionalidad rural
- Debilidades:
  - no difusión de los valores etnográficos en la potencialidad turística, pese a la proliferación de publicaciones de promoción
  - no titularidad explotaciones agrarias
- Retos: Transferencia y complementariedad de valores (compromiso, sacrificio, tesón frente a la frustración a corto plazo) y conocimientos (formales e informales) entre generaciones
- Oportunidades:
  - La multifuncionalidad de la explotación agraria frente a la especialización sectorial
    - reorientación de las explotaciones hacia la multifuncionalidad: las mujeres somos capaces de hacer más de una cosa a la vez:
      - Función de conectividad socioecológica
      - Alianzas entre producciones:
        - » aprovisionamientos de productos locales
        - » Visitas guiadas con comidas en las fincas y compra de productos en bruto y elaborados
  - Valor estratégico de los minifundios del entorno del parque: difusión de los efectos de la declaración
- - Reorientación de las organizaciones empresariales: colaboración y flexibilidad frente a rigidez. Muchos ejemplos visitables: restauración: <https://www.sambucus.cat/sambucus/>, Manlleu
  - Cooperativa mariscadora y turística, Cambados



## Un nuevo papel de la mujer en las bases del parque:



### Alianzas entre producciones:

- aprovisionamientos de productos locales
- Visitas guiadas con comidas en las fincas y compra de productos en bruto y elaborados

