



UNIVERSIDAD  
DE MÁLAGA

| **uma.es**



# EDUSI BIC VÉLEZ Y SU RELEVANCIA PARA LA INCLUSIÓN SOCIAL DE LAS PERSONAS RESIDENTES EN LAS ZONAS DE ACTUACIÓN DEL PROYECTO. VINCULACIÓN CON LA AGENDA 2030 Y LOS ODS

La Habana, Cuba, 04/02/2020



**Ayuntamiento de Vélez-Málaga**  
Empresa y Empleo



FONDO EUROPEO DE DESARROLLO REGIONAL



**Francisco José García Aguilera**  
@miefctored  
empresayempleo.velezmalaga.es

Proyectos de inclusión social, educativa y laboral  
Área de Empresa y Empleo. Ayuntamiento de Vélez-Málaga  
Profesor Universidad de Málaga

## INTERVENCIÓN



1

Proyecto de intervención comunitaria en el ámbito local: Vélez-Málaga

EDUSI BIC VÉLEZ a través del Objetivo Temático 9; Promover la inclusión social y luchar contra la pobreza | 2017-2023

## INVESTIGACIÓN



2

Diagnóstico de inclusión social, laboral, educativa y digital del proyecto EDUSI BIC VÉLEZ. Estudio piloto de propuestas de intervención participativa en barrios y centros educativos de Vélez-Málaga



## Políticas públicas



Conjugación de objetivos globales con intereses locales



Objetivos de Desarrollo Sostenible: 2030

**FONDO EUROPEO DE DESARROLLO REGIONAL (FEDER)**  
Reglamento (UE) n.º 1301/2013  
• Artículo 7. Desarrollo sostenible en el medio urbano.

**Estrategia Regional Andaluza para la Cohesión e Inclusión Social | Igualdad de trato y no discriminación | 2018**

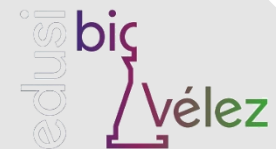

Estrategia de Desarrollo Urbano Sostenible e Integrado



Vélez-Málaga es un municipio de la ciudad de Málaga, en el sur de España. Es la ciudad más importante de la comarca de la Axarquía y cuenta con unos 80.000 habitantes.

VÉLEZ MÁLAGA  
Costa del Sol

TORRE del MAR  
Costa del Sol

ALMAYATE  
Costa del Sol

BENAJARAFE  
Costa del Sol

TRAPICHE  
Costa del Sol

LAGOS  
Costa del Sol

CHILCHES  
Costa del Sol

CALETA de Vélez  
Costa del Sol

TRIANA  
Costa del Sol

CAJIZ  
Costa del Sol

VALLÉNIZA  
Costa del Sol

MEZQUITILLA  
Costa del Sol



## Estrategia de Desarrollo Urbano Sostenible e Integrado



La **Estrategia de Desarrollo Urbano Sostenible e Integrado, EDUSI BIC VÉLEZ**, se articula como respuesta a los desafíos y problemas de su área urbana, los cuales han sido detectados a través del **conocimiento y el análisis de diferentes planes locales e instrumentos de planificación, diagnóstico que se han realizado sobre la ciudad y su área de influencia**. Por tanto, parte de un documento de planificación estratégica elaborado por el consistorio de la ciudad y que se denomina Plan Estratégico “Impulsando Vélez-Málaga”.

El proyecto se alinea con los objetivos de dicho plan, poniendo el acento en varios de los **objetivos temáticos formulados por Europa para el período 2014-2020**: OT2. Mejorar el acceso, el uso y la calidad de las tecnologías de la información y de la comunicación, OT4. Favorecer el paso a una economía de bajo nivel de emisión de carbono en todos los sectores, OT6. Conservar y proteger el medio ambiente y promover la eficiencia de los recursos, **OT9. Promover la inclusión social y luchar contra la pobreza y cualquier forma de discriminación.**

“ **Recuperar los principales elementos patrimoniales del municipio (estructura defensiva) como revulsivo socioeconómico comarcal**”



FONDO EUROPEO DE DESARROLLO REGIONAL





## Estrategia de Desarrollo Urbano Sostenible e Integrado

**OT9. Promover la inclusión social y luchar contra la pobreza y cualquier discriminación.**

La pobreza y exclusión social son graves situaciones que afectan al bienestar y dignidad de las personas que se ven acentuadas por la discriminación que conllevan. Los recursos europeos deben emplearse para paliar estas situaciones y en la consecución de los objetivos de la Estrategia Europa 2020. Dado que son múltiples los factores que determinan la pobreza, es necesario desarrollar políticas integradas para apoyar a las personas en riesgo de pobreza, de forma que se integren en el entorno económico y social.

**Personas o grupos en mayor riesgo de exclusión en los que incide el OT9:**

Mujeres, menores de 16 años, desempleados de larga duración, personas con bajo nivel formativo, personas que residen en un territorio con mayores tasas de pobreza y exclusión social, personas sin hogar, personas con discapacidad, personas mayores y personas en situación de dependencia población inmigrante, víctimas de violencia, población gitana, personas víctimas de discriminación, personas con problemas de adicciones y reclusos y exreclusos.



# Línea de actuación: Regeneración física, económica y social de barrios desfavorecidos



## AGENDA 2030



Rehabilitación del parque residencial de comunidades marginadas



Promoción de la autonomía personal y atención a la dependencia



Ocio, tiempo libre y participación con personas mayores | Apoyo y orientación a cuidadores



El barrio y la escuela como espacio de inclusión. Ampliación de la infraestructura educativa en barrios desfavorecidos



Actividades de información y sensibilización multicultural y de género.



Capacitación continuada y aprendizaje de oficios. Economía Social y emprendimiento



Promoción de actividades culturales y deportivas en barrios desfavorecidos

Figura 1. Objetivos de Desarrollo Sostenible. Fuente: <https://www.un.org/sustainabledevelopment/es/>





## Acciones concretas

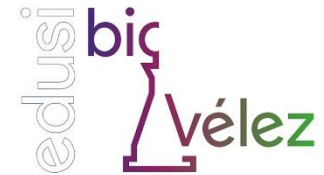

Adhesión a **redes de trabajo colaborativo** para compartir experiencias y buenas prácticas.



Red Europea de  
**INNOVACIÓN  
POR LA INCLUSIÓN**

**Encuentro de Empleo, Emprendimiento y Desarrollo del Talento.** Centrado en las zonas más desfavorecidas y en personas y grupos en riesgo de exclusión.

**Escuela Inclusiva de Segunda Oportunidad:** Favorecer la transición hacia programas normalizados a través de itinerarios de inserción sociolaboral. Beneficiarios: jóvenes 16-24 años que abandonaron el sistema educativo.

**Acciones en colaboración con la Universidad de Málaga:** TFG / TFM sobre temáticas relacionadas con los ámbitos de actuación de la EDUSI BIC VÉLEZ.

# OT 9



## INCLUSIVO



UNIVERSIDAD  
DE MÁLAGA





## Acciones concretas

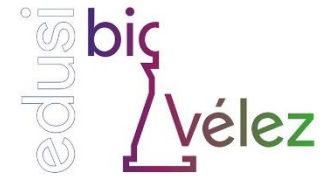

### Itinerarios de Inserción Sociolaboral

**SincerARTE:** Arte y cultura inclusivos. Interculturalidad en el ámbito de la cultura de Vélez-Málaga (espacios culturales comunes y compartidos)

**Rehabilitación de viviendas y regeneración de barrios desfavorecidos:** alquiler social, zonas de ocio, rehabilitación de BIC.

Empoderamiento y fortalecimiento del **tejido asociativo** de Vélez-Málaga. Proyectos de emprendimiento e innovación social

OT 9





Figura 2. Objetivos de Desarrollo Sostenible. Fuente: <https://www.un.org/sustainabledevelopment/es/>

## Inclusión y brecha digital

¿Tienes entre 16 y 29 años?  
¿Estás buscando empleo?

**Fórmate con la Escuela Inclusiva de 2ª Oportunidad de Vélez-Málaga**

### Competencias digitales básicas para el empleo

(Modalidad Online)



PARTICIPACIÓN GRATUITA | COMIENZO 2 DE MARZO 2020

Incluye periodo de prácticas profesionales no laborales

+ Información, base de participación y formulario de solicitud: [empresayempleo.velezmalaga.es](http://empresayempleo.velezmalaga.es)



Entrega de solicitudes:  
Oficina de atención al ciudadano Vélez-Málaga / Torre del Mar  
Plazo de solicitud: Del 28 de enero al 18 de febrero 2020



## Competencias digitales para el empleo | Jóvenes de 16-29 años | 2020

Figura 3. Escuela de Segunda Oportunidad de Vélez-Málaga. Fuente: <http://empresayempleo.velezmalaga.es>

## Inclusión sociolaboral

*Encuentro de empleo, emprendimiento y desarrollo del talento*

**22 NOVIEMBRE 2018 · VÉLEZ-MÁLAGA**

EDIFICIO DE EMPRESA Y EMPLEO (ANTIGUO URBAN)    MERCADO DE SAN FRANCISCO    PALACIO DE BENIEL    CENTRO DEL EXILIO

OFERTAS DE EMPLEO Y ENTREVISTAS CON EMPRESAS  
TALLERES DE REDES SOCIALES PARA EL EMPLEO  
DISEÑO DE CURRÍCULUM DE IMPACTO  
OFERTA FORMATIVA Y APRENDIZAJE DE OFICIOS  
EMPRENDIMIENTO

COLABORA:

FINANCIADO POR:

**INFORMACIÓN E INSCRIPCIONES: WEETSI.VELEZMALAGA.ES**

## Encuentro de Empleo, Emprendimiento y Desarrollo del Talento 2018

Figura 4. Encuentro de Empleo, Emprendimiento y Desarrollo del Talento. Fuente: <http://empresayempleo.velezmalaga.es>



¿Tienes entre 16 y 29 años?  
¿Estás buscando empleo?

**Fórmate con la Escuela Inclusiva de  
2ª Oportunidad de Vélez-Málaga**

**CURSO DE EXPERTO EN  
REPARACIÓN DE MÓVILES Y TABLETS**



**PARTICIPACIÓN GRATUITA | COMIENZO 11 NOVIEMBRE 2019**

**Incluye periodo de prácticas profesionales no laborales**

+ Información, base de participación y formulario de solicitud: [empresayempleo.velezmalaga.es](http://empresayempleo.velezmalaga.es)



**Entrega de solicitudes:  
Oficina de atención al ciudadano Vélez-Málaga / Torre del Mar  
Plazo de solicitud: Del 8 - 22 de octubre 2019**



**Escuela Inclusiva de Segunda Oportunidad**

Figura 5. Escuela de Segunda Oportunidad de Vélez-Málaga.

Fuente: <http://empresayempleo.velezmalaga.es>



Imagen: [www.freepik.es](http://www.freepik.es)

Proyecto para promover la transición de jóvenes sin estudios de entre 16 y 29 años hacia programas normalizados así como favorecer su inclusión educativa y laboral



**Metodología**

- Basados en certificados de profesionalidad.
- Másterclass.
- Prácticas en empresas.
- Competencias básicas de lengua y matemáticas para preparar pruebas libres de Graduado en ESO.
- Competencias transversales (prevención de riesgos laborales, orientación laboral, manipulación de alimentos, lucha contra la pobreza y la exclusión social).



**Itinerario de capacitación y emprendimiento en Competencias Digitales (In-Cloud)**

**Itinerario 1: "ReparaTIC: Especialista en reparación de móviles y tablets"**

290 horas | 15 alumnos

**MÓDULO INDEPENDIENTE: "Competencias digitales básicas para el empleo":**

25 horas | 3 ediciones (15 alumnos por edición)

**MÓDULO INDEPENDIENTE: "Prevenred: prevención de riesgos en internet":**

25 horas | 4 ediciones (15 alumnos por edición)



**Itinerarios de capacitación y emprendimiento en Gastronomía (In-Food)**

**Itinerario 1: "Ayudante de cocina. Especialista en gastronomía gourmet"**  
280 horas | 15 alumnos

**Itinerario 2: "Foodfuster. Especialista en comida rápida y sana"**  
280 horas | 15 alumnos



**Inclusión socioeducativa**

Figura 6. Escuela de Segunda Oportunidad de Vélez-Málaga.

Fuente: <http://empresayempleo.velezmalaga.es>





# Inclusión sociolaboral para colectivos específicos

¿Estás buscando empleo?  
¿Eres mayor de 40 años?

**INSERTA 40+**  
ACTIVIDADES DE VENTA EN ESTABLECIMIENTOS COMERCIALES

**PARTICIPACIÓN GRATUITA | COMIENZO 13 MAYO 2019**  
+ Información, bases de participación y formulario de solicitud: [weetsi.velezmalaga.es](http://weetsi.velezmalaga.es)

Entrega de Solicitudes y documentación:  
Oficina de Atención al Ciudadano Vélez-Málaga / Torre del Mar  
Plazo de solicitud: 3 - 26 de abril 2019

Financiado por:  
Ayuntamiento de Vélez-Málaga  
biv Vélez  
Unión Europea  
Financiado por el Gobierno de España

Colabora:  
merkal calzados, Worten, Legion Games, Tienda animal, ALTA FIT, uroguarda, ACEV, Alimentación, FELICITAT CORAU

Figura 7. Inserta40+. Fuente: <http://empresayempleo.velezmalaga.es>

# Infancia y juventud en riesgo de exclusión social

**NODO DE INNOVACIÓN SOCIAL VELEZ-MÁLAGA**



Figura 8. La Noria. Centro de Innovación Social. Fuente: <https://www.malaga.es/lanoria/>



UNIVERSIDAD  
DE MÁLAGA

| [uma.es](http://uma.es)

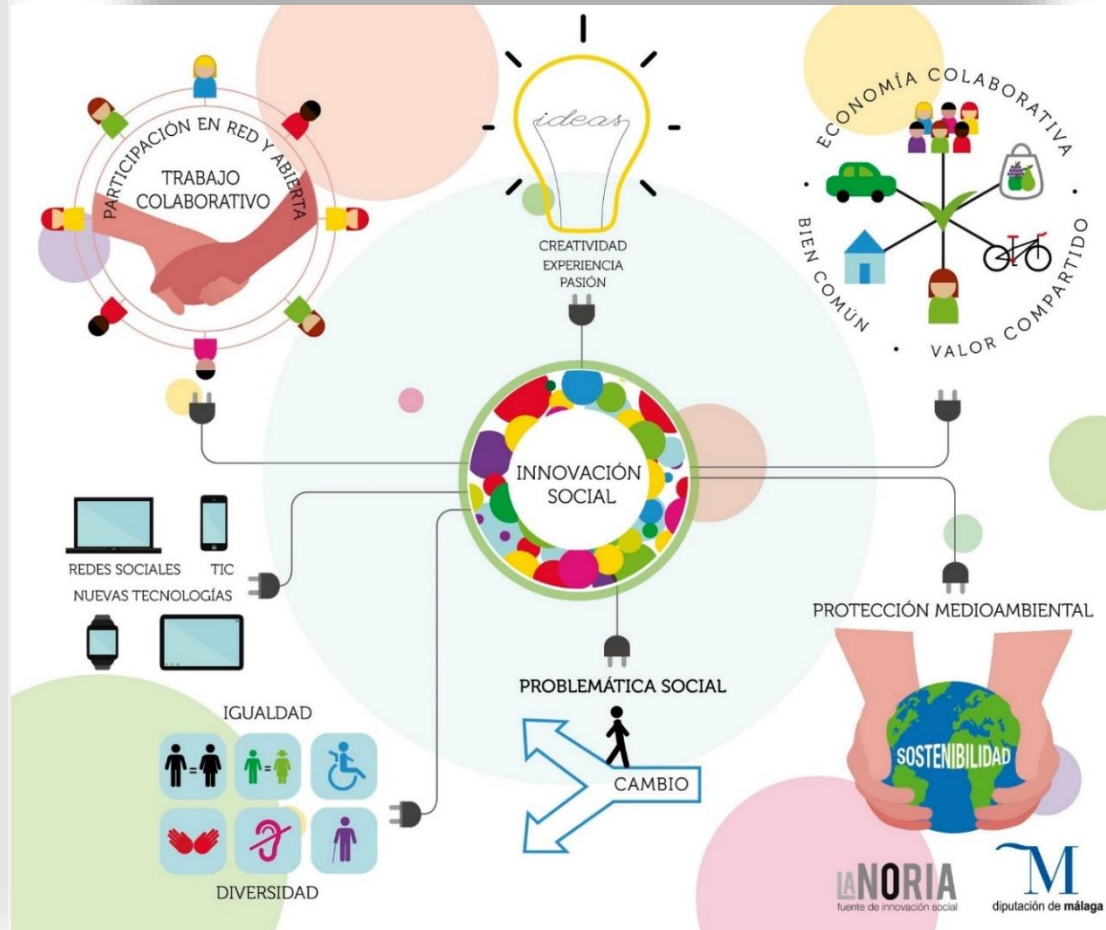

## Diagnóstico de inclusión social, laboral, educativa y digital del proyecto EDUSI BIC VÉLEZ. Estudio piloto de propuestas de intervención participativa en barrios y centros educativos de Vélez-Málaga



FONDO EUROPEO DE DESARROLLO REGIONAL





# Objetivo General y Objetivos específicos



UNIVERSIDAD  
DE MÁLAGA

| **uma.es**



- ✓ Realizar un análisis de cuál es la situación actual en materia social, laboral, educativa y digital.
- ✓ Proponer actividades que conviertan las zonas de actuación del proyecto en espacios inclusivos.
- ✓ Recoger las necesidades y propuestas de los vecinos que habitan en estos núcleos urbanos.
- ✓ Estableciendo estrategias para la participación ciudadana en las acciones a llevar a cabo.
- ✓ Triangular la información con otros agentes sociales del territorio: servicios sociales comunitarios, profesionales que trabajan en la zona, tejido asociativo, dispositivos de empleo, etc.



FONDO EUROPEO DE DESARROLLO REGIONAL





Fases del proyecto	Entregables	Plazo
<b>Fase 1</b>	Reunión de coordinación y configuración del equipo	Primeros 10 días desde la adjudicación
<b>Fase 2</b>	Metodología, diseño y validación del instrumento	Mes 1 desde la adjudicación
<b>Fase 3</b>	Trabajo de campo: recogida de datos.	Mes 4 desde la adjudicación
<b>Fase 4</b>	Análisis de datos	Mes 5 de adjudicación
<b>Fase 5</b>	Presentación del Informe a responsables del proyecto EDUSI BIC VÉLEZ (se podrán establecer entregables intermedios para el seguimiento de los avances que se vayan realizando)	Mes 6 de adjudicación
<b>Fase 6</b>	Presentación del Informe a autoridades, ciudadanía y profesionales en el municipio de Vélez-Málaga	Mes 7 de adjudicación
<b>Fase 7</b>	Presentación en foro científico-técnico	Mes 6-8 de adjudicación
<b>Fase 8</b>	Aceptación-publicación revistas de impacto	Mes 6-12 de adjudicación



← **Francisco García**  
2.010 Tweets



**Francisco García**  
@miefctored

Doctor en Educación | Docencia | Investigación | Profe en @Educacion\_UMA  
|Trabajando por la Inclusión Social, Educativa y Laboral 🧑🏫

📅 Se unió el julio de 2010

1.289 Siguiendo 623 seguidores

[@miefctored](#)

[Editar perfil](#)



**Francisco José García Aguilera**

Doctor en Educación | Contratado Doctor ANECA | Proyectos de Inclusión

Málaga y alrededores, España · [Más de 500 contactos](#) · [Información de contacto](#)

[Añadir sección](#) [Más...](#)

- Universidad de Málaga
- Universidad de Málaga





UNIVERSIDAD  
DE MÁLAGA

| **uma.es**



# EDUSI BIC VÉLEZ Y SU RELEVANCIA PARA LA INCLUSIÓN SOCIAL DE LAS PERSONAS RESIDENTES EN LAS ZONAS DE ACTUACIÓN DEL PROYECTO. VINCULACIÓN CON LA AGENDA 2030 Y LOS ODS

La Habana, Cuba, 04/02/2020



**Ayuntamiento de Vélez-Málaga**  
Empresa y Empleo



FONDO EUROPEO DE DESARROLLO REGIONAL



**Francisco José García Aguilera**  
@miefctored  
empresayempleo.velezmalaga.es

Proyectos de inclusión social, educativa y laboral  
Área de Empresa y Empleo. Ayuntamiento de Vélez-Málaga  
Profesor Universidad de Málaga