

RENOVACIÓN DE ESPACIO DE TRABAJO Y DESCANSO EN LA
FACULTAD DE TURISMO Y DE CIENCIAS DE LA COMUNICACIÓN

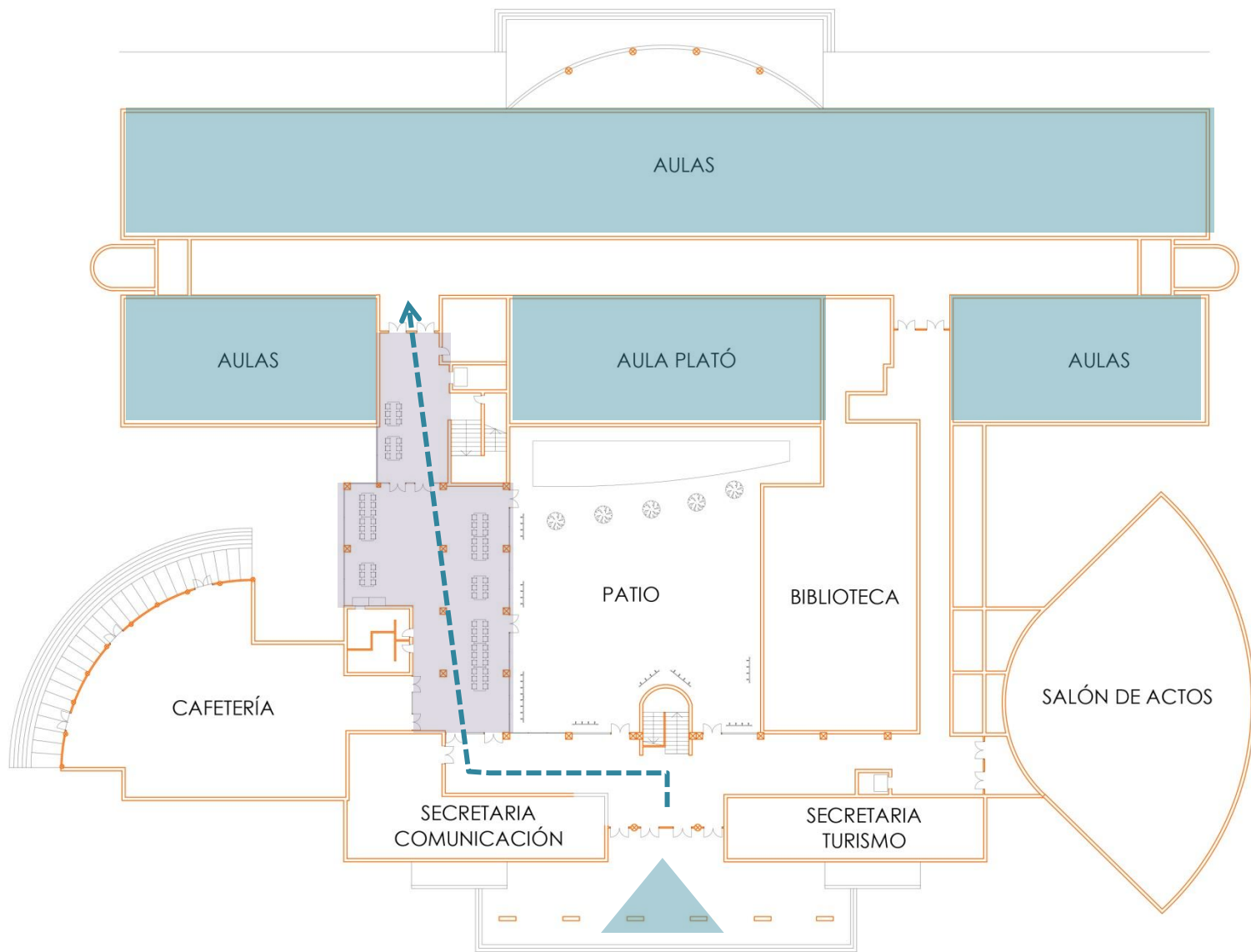

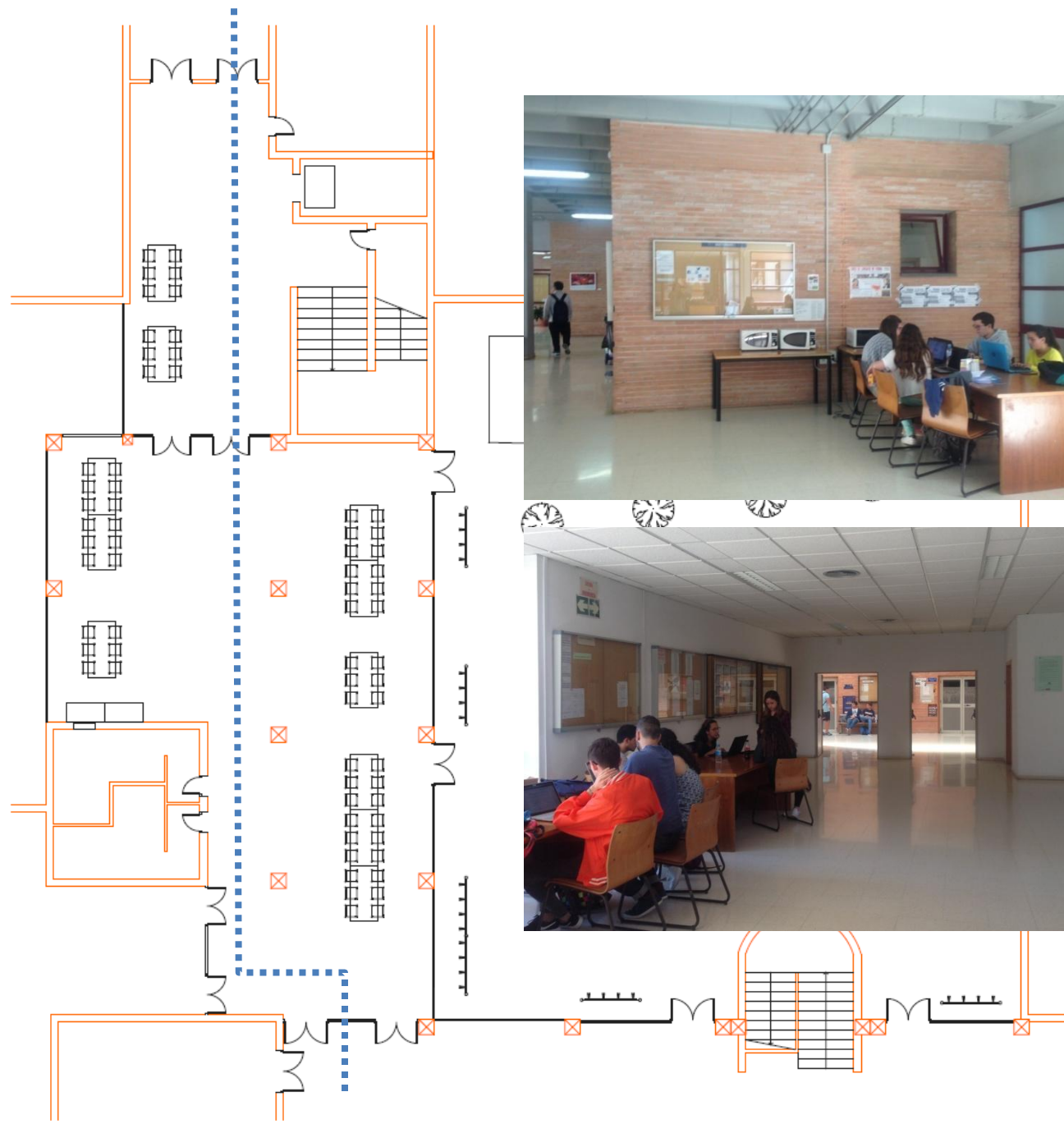

A floor plan diagram of a study area. A vertical dashed blue line runs through the center, separating a smaller study area on the left from a larger one on the right. The larger area contains several rows of desks and chairs. A staircase is located at the bottom center. Various lines and symbols are used to indicate specific design features and annotations.

**UN ESPACIO
DIFERENCIADO DEL
RESTO**

**IMPLICAR AL
ALUMNADO**



**UN LUGAR QUE
MOTIVE**

**ABARATAR
COSTES**

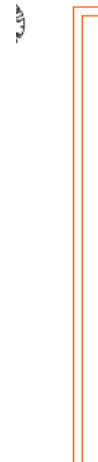

**AISLAR LA ZONA
DEL FLUJO DE
ESTUDIANTES QUE
VAN “DE PASO”**

**REUTILIZAR EL
MOBILIARIO Y USO
DE ELEMENTOS
RECICLADOS**



**NO SOLO SE
TRABAJA SENTADO.
CREAR UNA ZONA
DE RELAX**



El café
 AYUDA A QUIEN
 DUERME POCO
Y SUEÑA
MUCHO



INSISTE.
 Ni siquiera
UN MARTILLO
 hunde el EN EL
 CLAVO primer
INTENTO



Ningún mar
 en calma
 hizo experto
 a un marinero



UN LUGAR QUE MOTIVE

UN ESPACIO DIFERENCIADO DEL



AISLAR LA ZONA DEL FLUJO DE ESTUDIANTES QUE VAN "DE PASO"

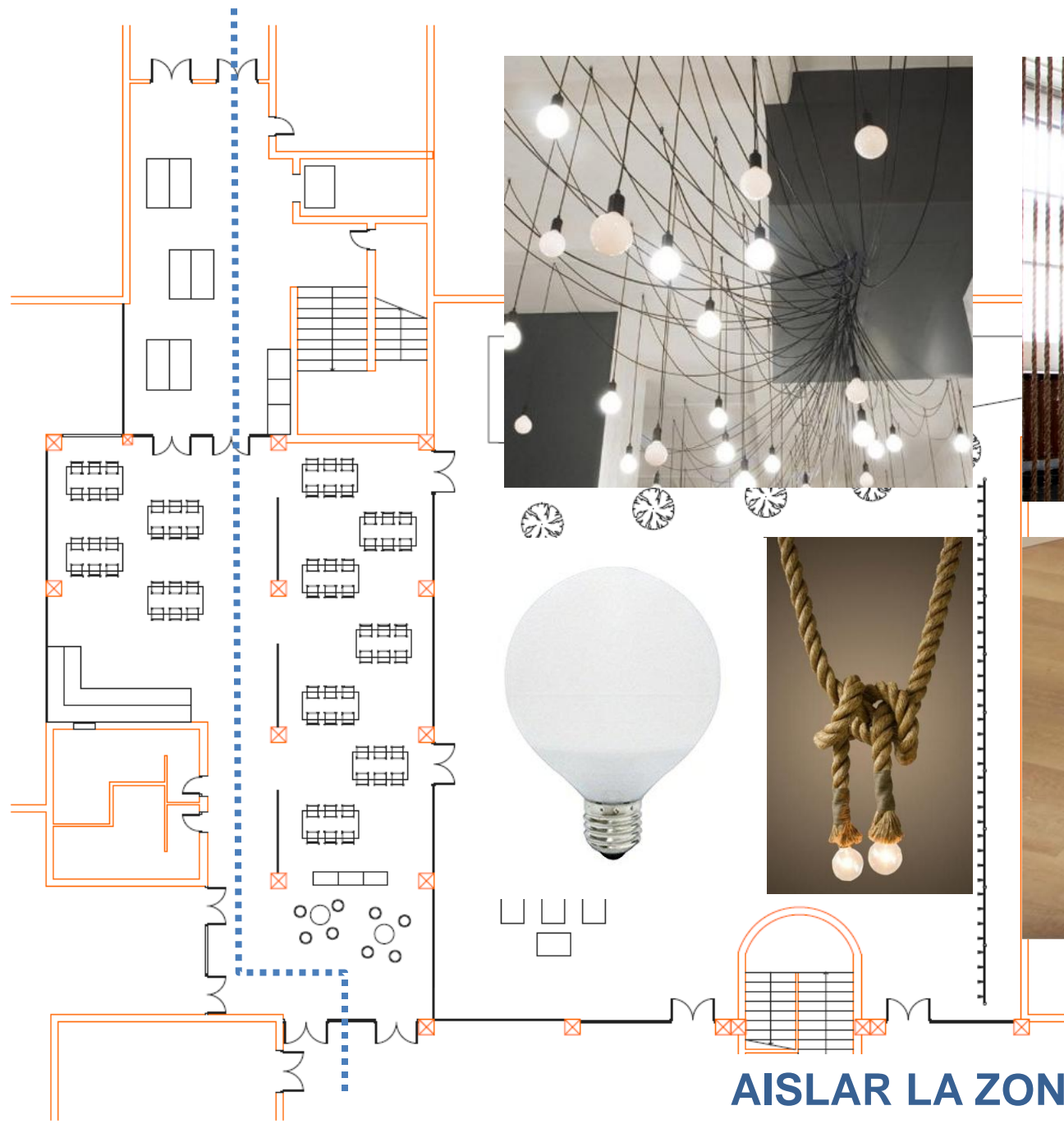

AISLAR LA ZONA DEL FLUJO DE ESTUDIANTES QUE VAN “DE PASO”

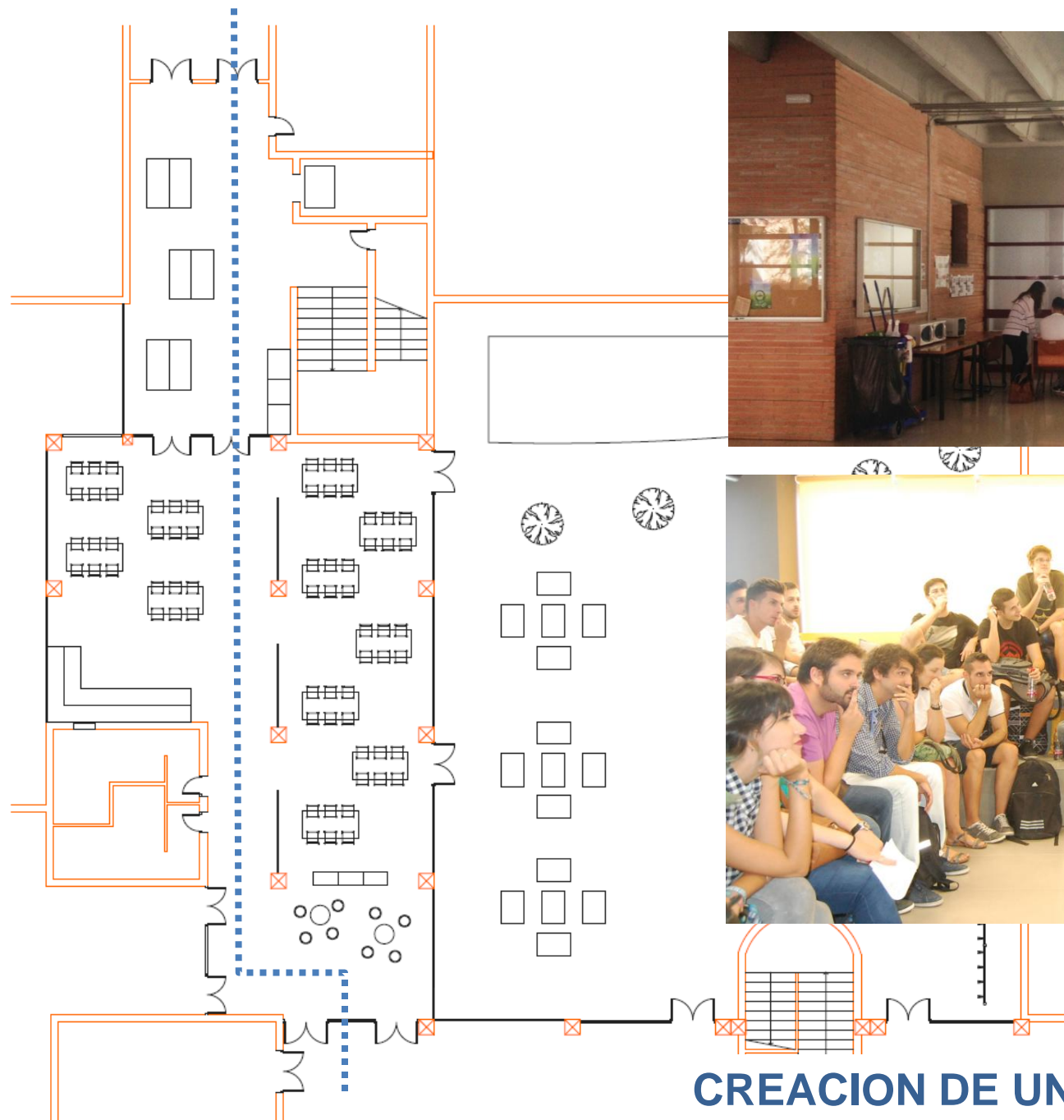

**CREACION DE UNAS GRADAS COMO
LUGAR DE DEBATE**

Dan Perjovschi



CREAR UNA ZONA DE RELAX

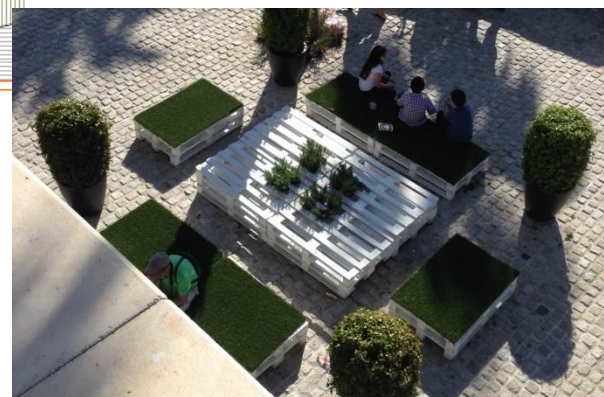
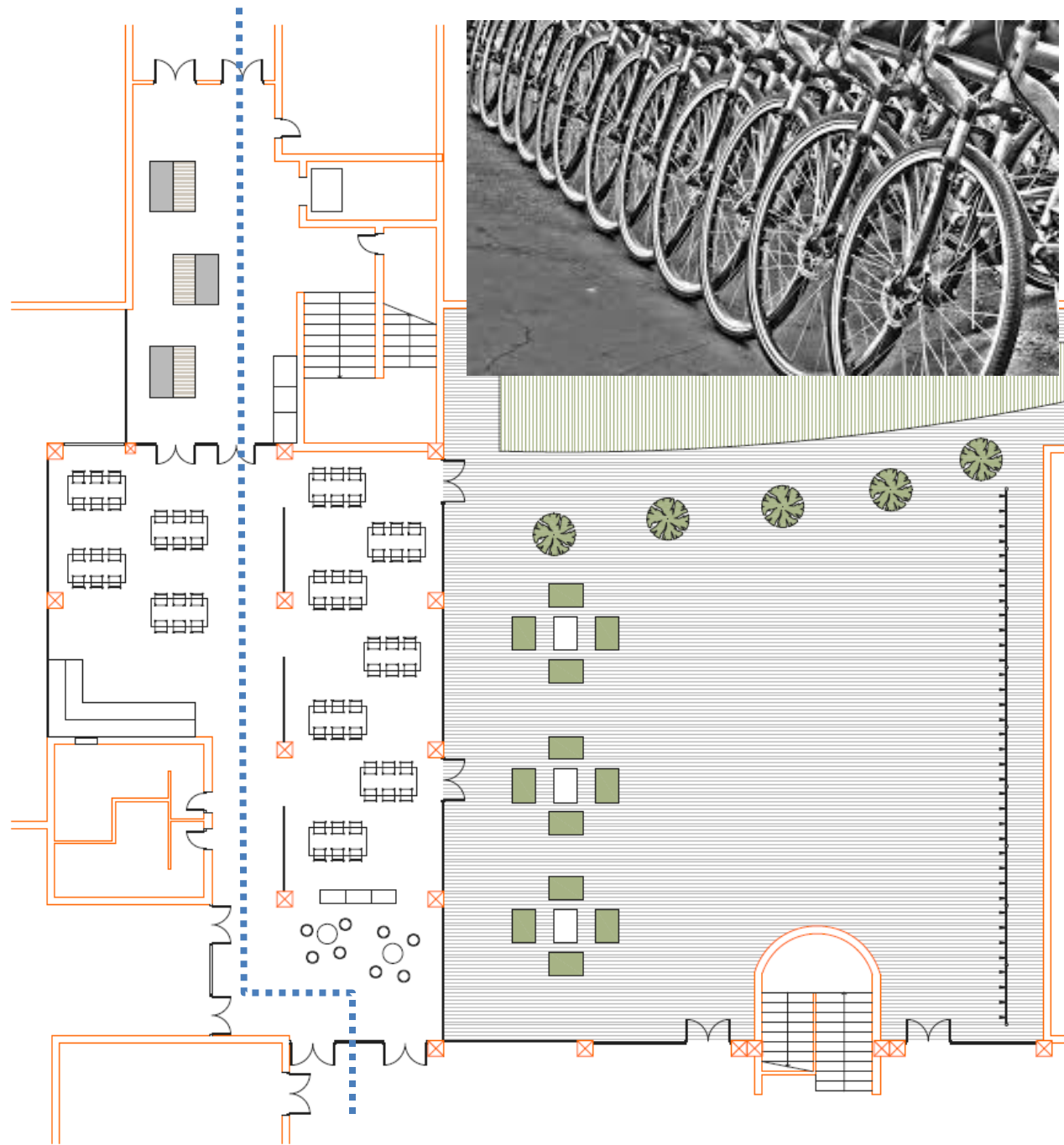

**APROVECHAR
EL PATIO**