

PROYECTO FINAL\_ESPACIO INTERIOR

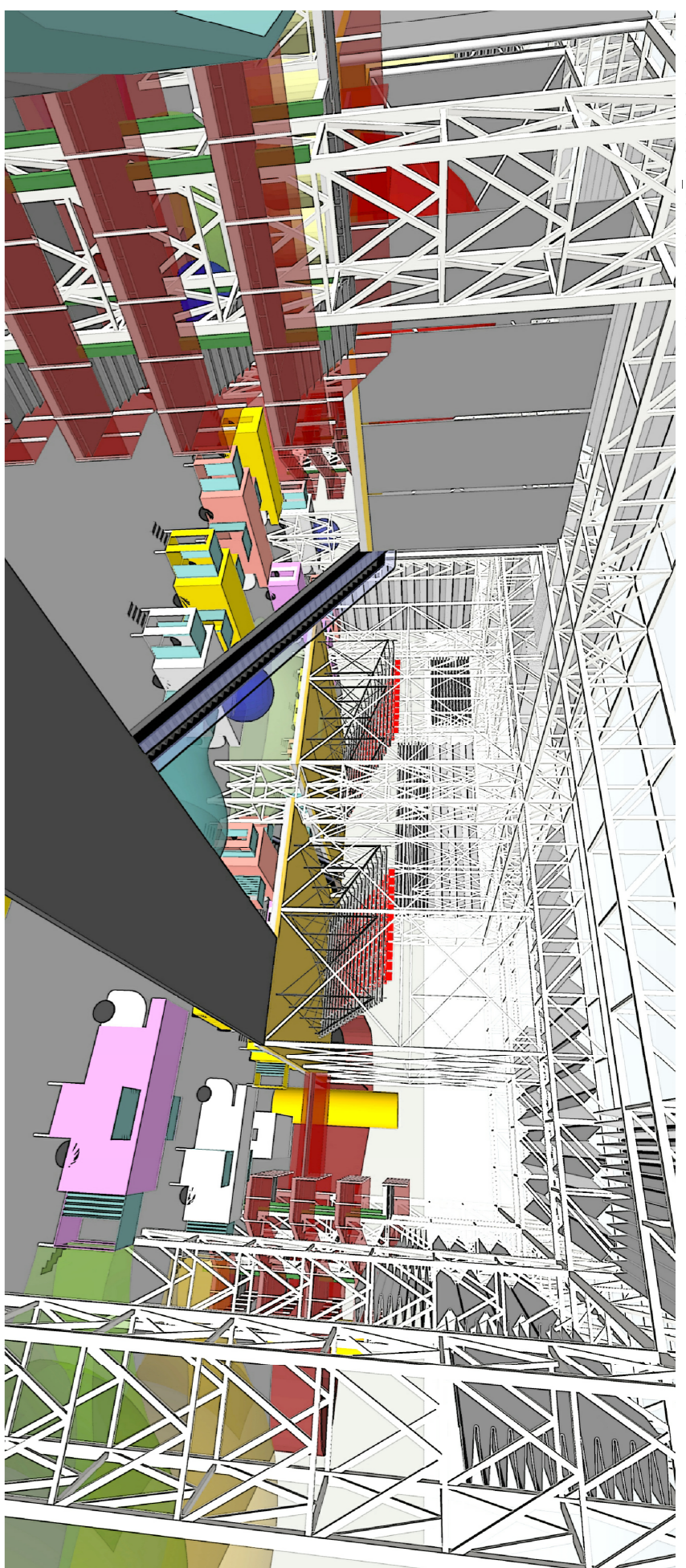

PROYECTO FINAL\_ESPACIO INTERIOR

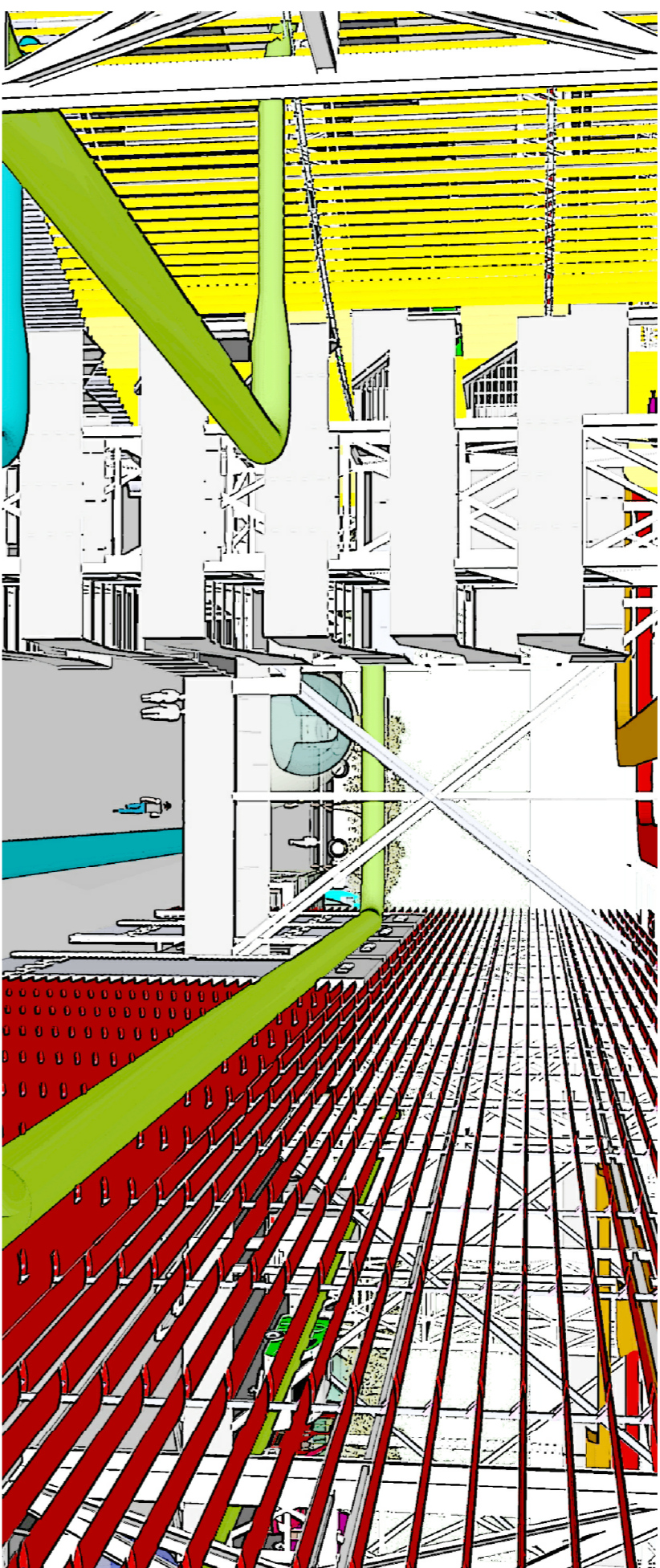

PROYECTO FINAL\_AXONOMETRICA

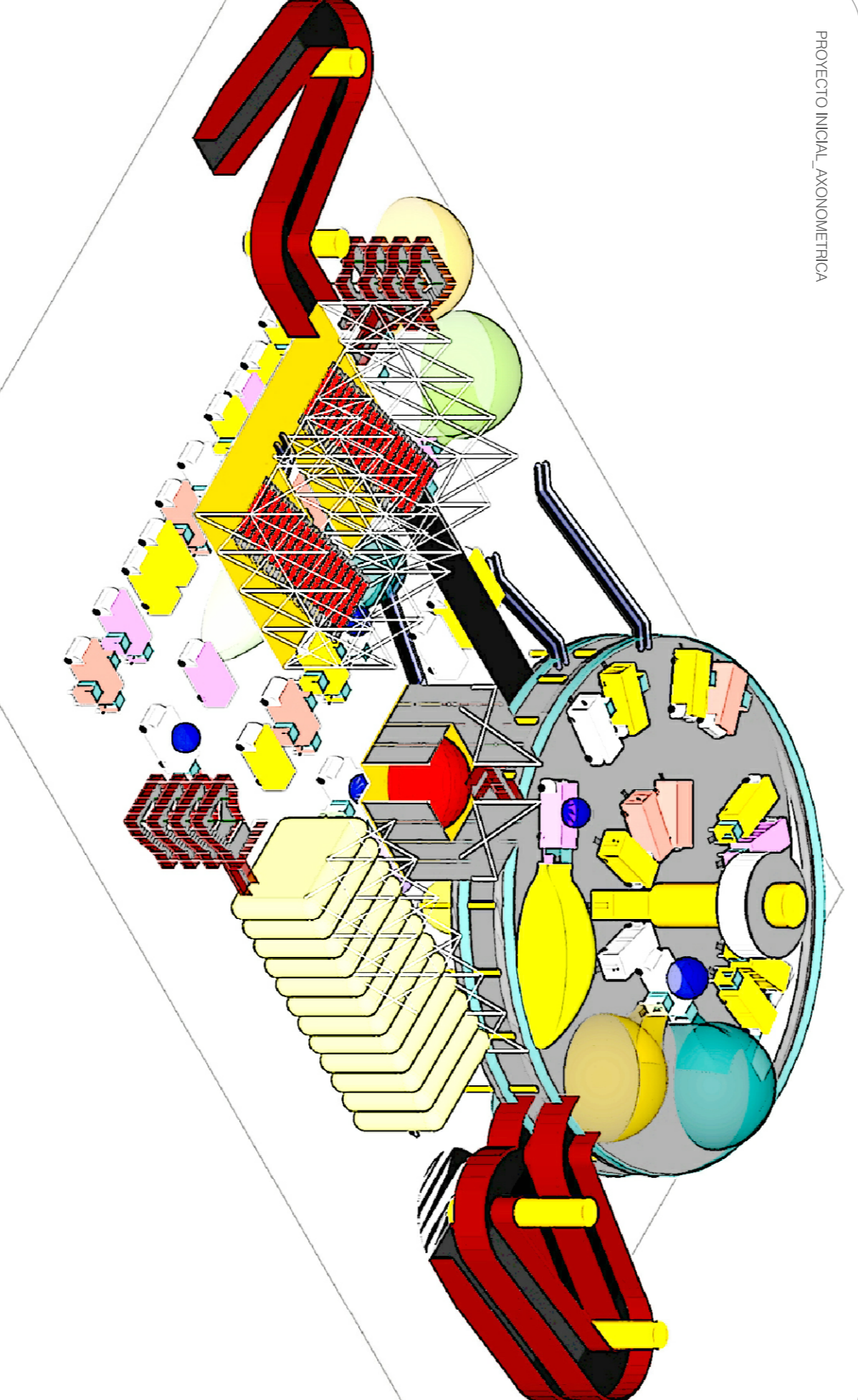

PROYECTO FINAL\_AXONOMETRICA

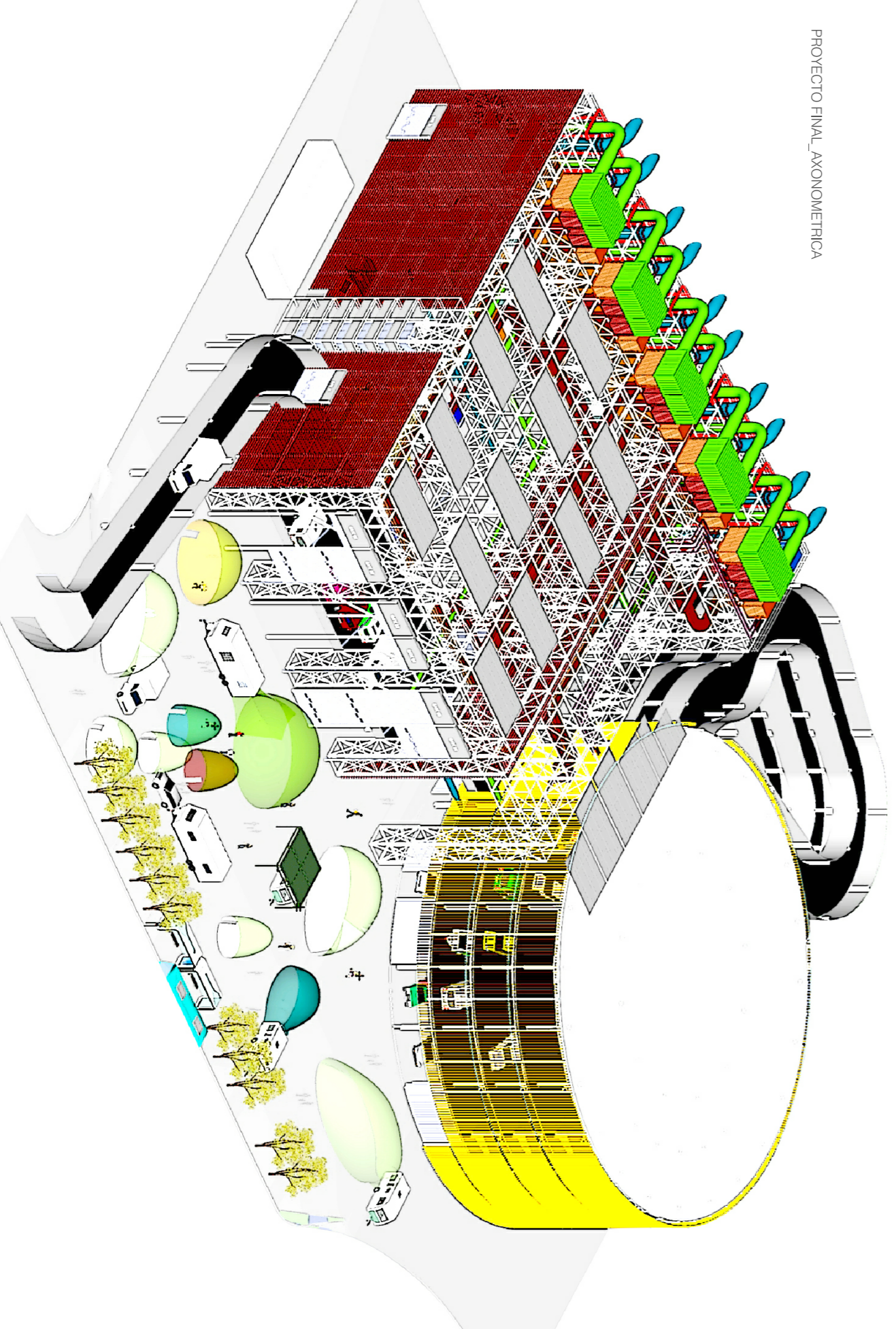

PROYECTO FINAL\_SECTION TIPO

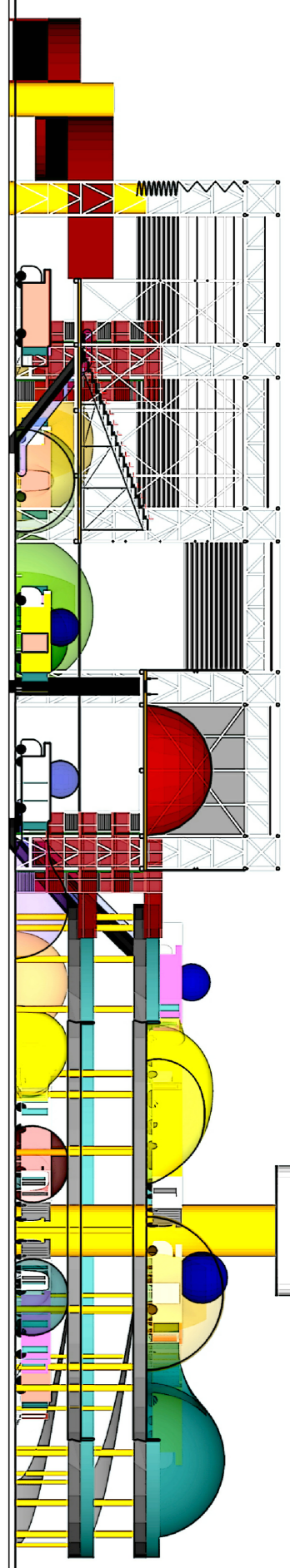

PROYECTO FINAL\_SECTION TIPO

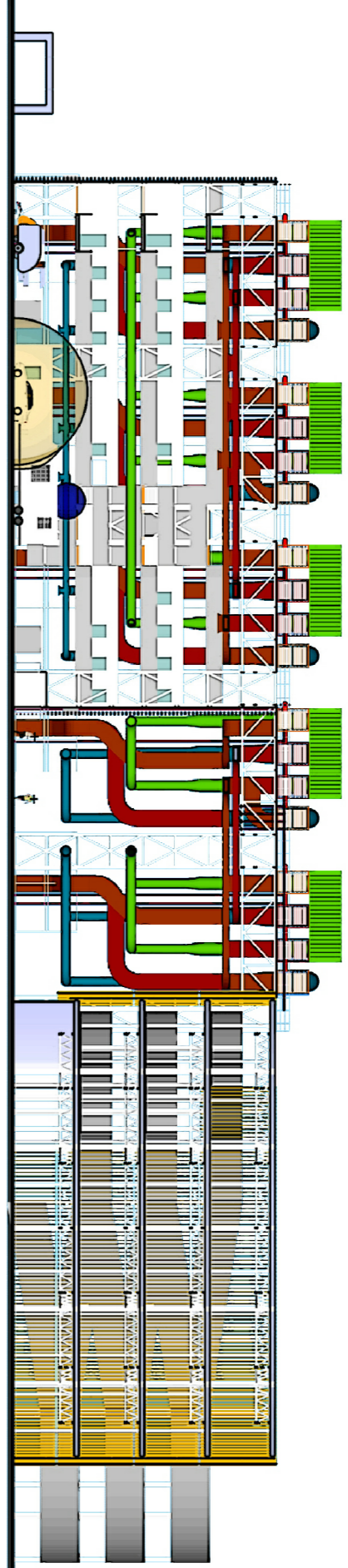

PROYECTO FINAL\_ALZADO ESTE

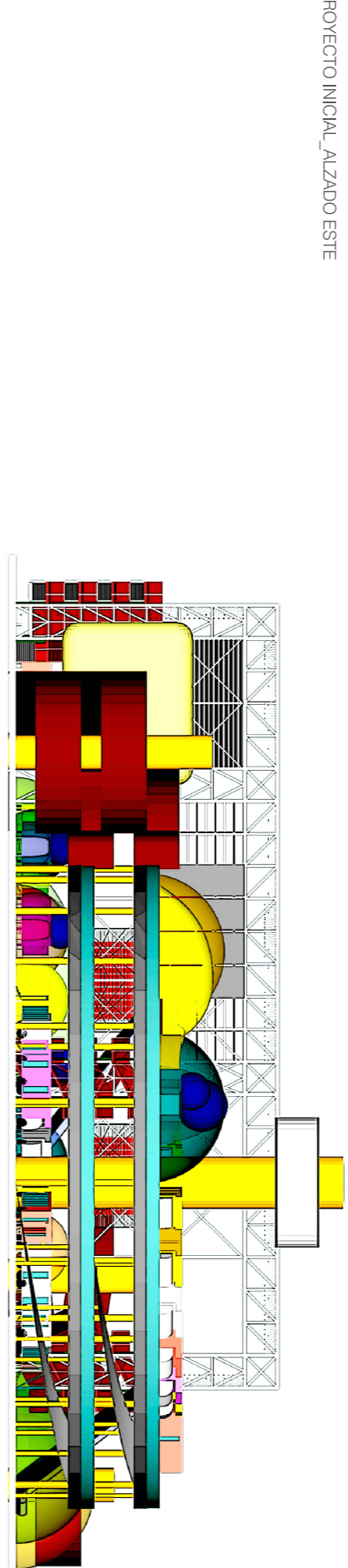

PROYECTO FINAL\_ALZADO ESTE



PROYECTO FINAL\_ALZADO NORTE

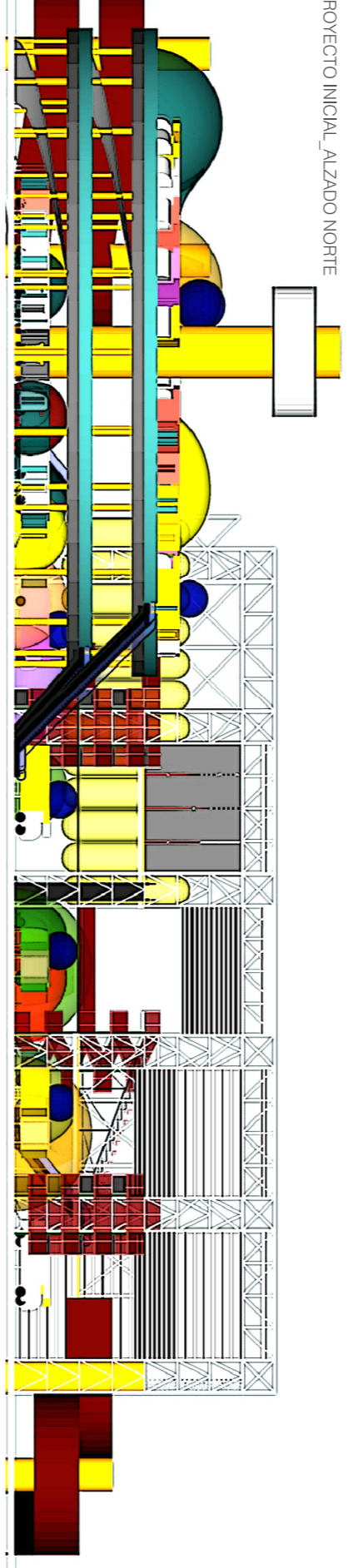

PROYECTO FINAL\_ALZADO NORTE

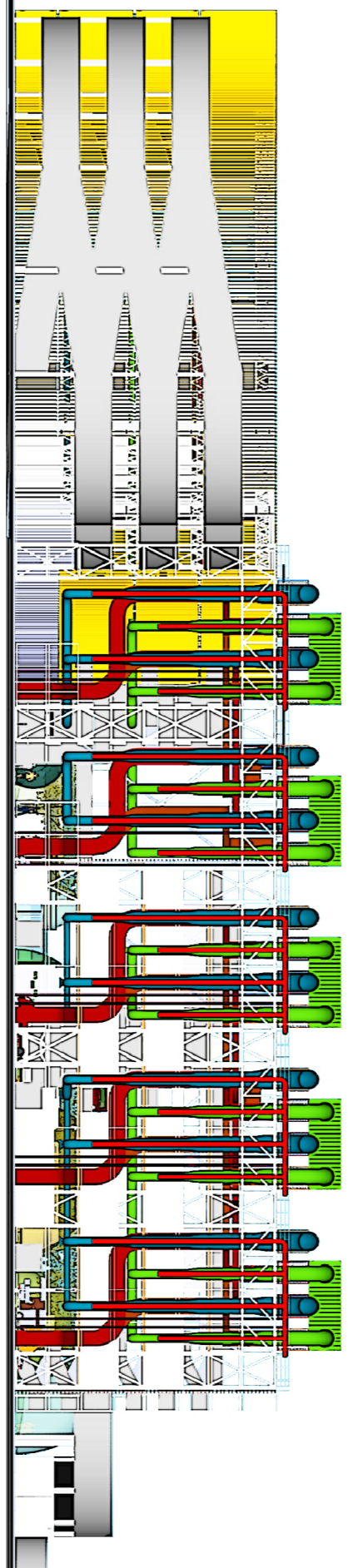

PROYECTO FINAL\_ALZADO SUR

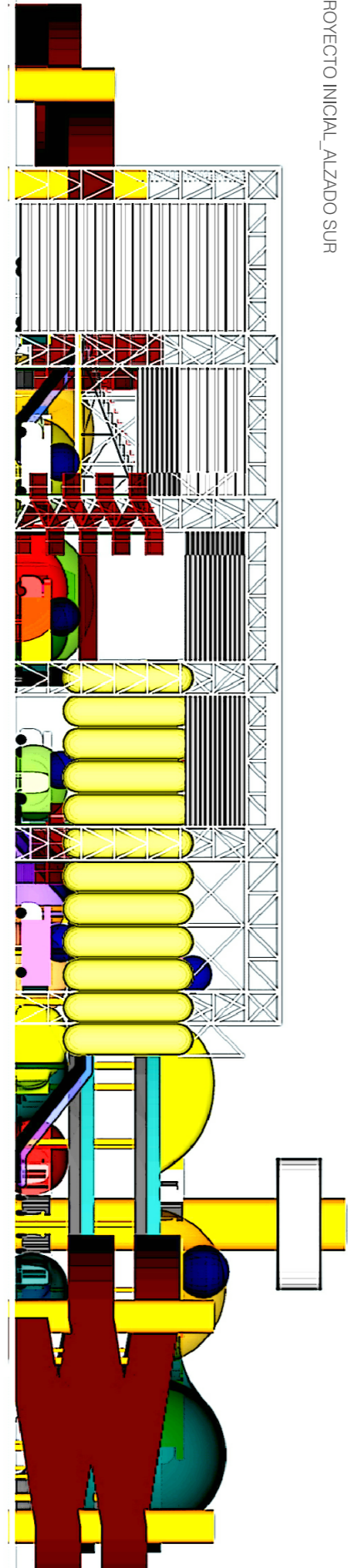

PROYECTO FINAL\_ALZADO SUR

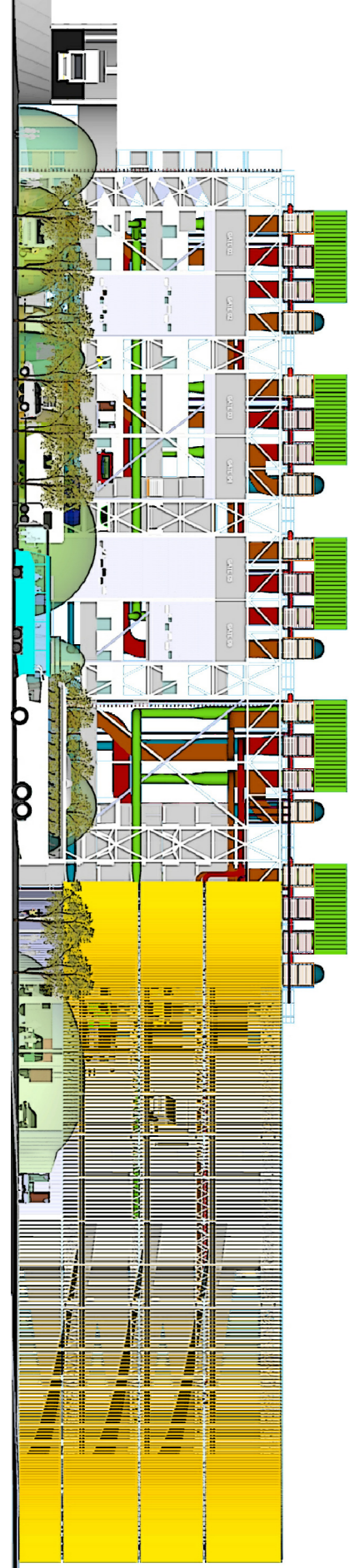

Con este panel se muestra la evolución segura desde una idea conceptual inicial como respuesta a las necesidades de la ciudad de Azuago para poder interpretar un futuro que son ya presente. Concebida como el de la ciudad de Azuago se sitúan en varias plantas urbanas y culturales de la ciudad inicial. Estas unidades arquitectónicas están vinculadas en el tejido de la ciudad actual como volúmenes en el tejido de la ciudad actual.

La ciudad residencial explora las posibilidades de contener la vida moderna de las pequeñas ciudades y responde con la unidad contemporánea más acorde moderna la solución propuesta de viviendas y espacios públicos que sirven como soporte de elementos de valor y calidad que colaboran al espacio en altura. A raíz de la evolución del proyecto en cuestiones constructivas y programáticas, se decidió desarrollar al máximo dentro de la complejidad que supone albergar diversos usos, se plantea un sistema de integración entre el espacio residencial, el espacio público y los espacios de ocio (deporte, cultura), vinculados a través de un gran espacio público outdoor desde el que se accede a todos los patios del edificio.

En las bocetas finales se pretende desarrollar un arquitectura tipológica que correspondiera con bases de vivienda y espacios públicos que sirven como soporte de elementos de valor y calidad que colaboran al espacio en altura. A raíz de la evolución del proyecto en cuestiones constructivas y programáticas, se decidió desarrollar al máximo dentro de la complejidad que supone albergar diversos usos, se plantea un sistema de integración entre el espacio residencial, el espacio público y los espacios de ocio (deporte, cultura), vinculados a través de un gran espacio público outdoor desde el que se accede a todos los patios del edificio.

PROYECTO FINAL\_ALZADO OESTE

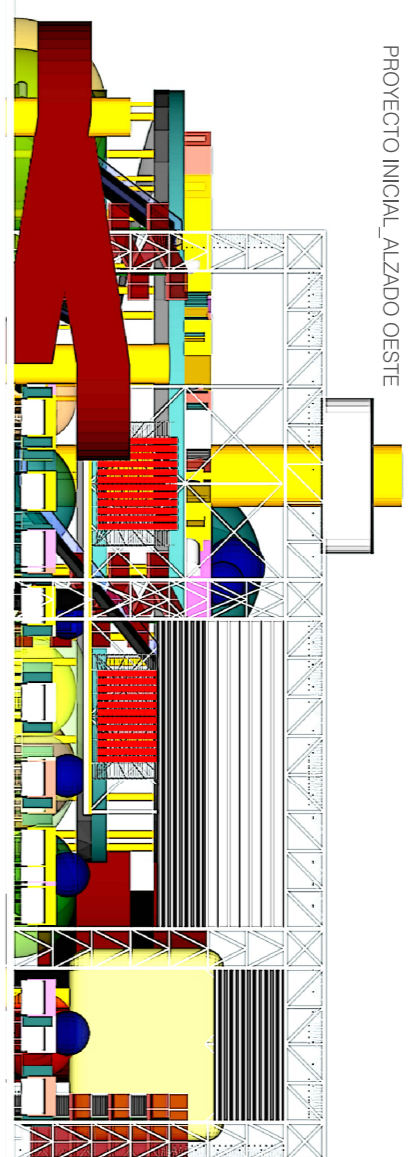

PROYECTO FINAL\_ALZADO OESTE

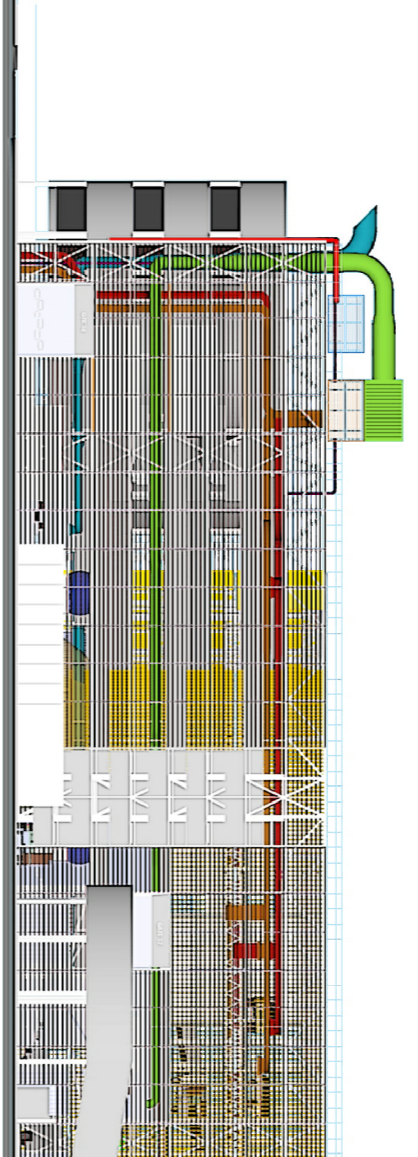

PROYECTO FINAL\_AXONOMETRICA SECCIONAL

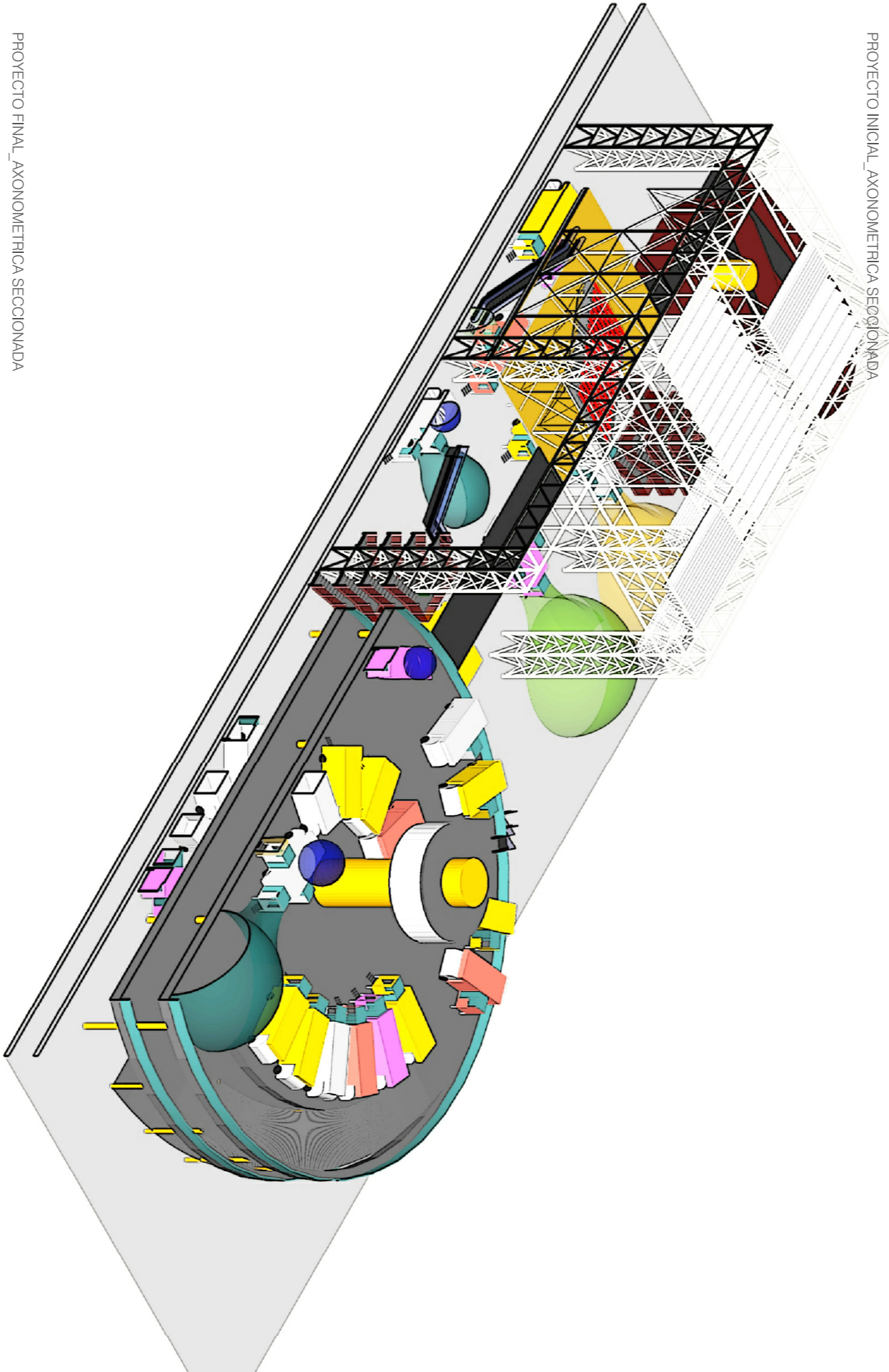

PROYECTO FINAL\_AXONOMETRICA SECCIONAL

