

Plano de salubridad Escala 1/5000  
 Atrazo desde calle Don Rodrigo y calle de las Cruces  
 Escala 1/300



### Génesis del proyecto

Abandonar el hogar para trasladarse a una nueva residencia durante la vejez es, para unos más y para otros menos, sin duda, un hecho significativo. Esta cambio drástico conlleva un cambio vital de medida en las capacidades físicas y cognitivas. La persona una profunda desazón y tristeza.

Este hecho proyecta y plantea esta problemática desde el principio ¿cómo lograr alcanzar o dinamizar ese cambio? ¿cómo lograrlo?

Como hemos dicho, es inevitable poder capacidades y volúmenes más dependiente por lo que se ve afectado el bienestar personal y social. El resultado de estas cosas es vivir la realidad social con ciertos estereos de análisis, en nuestra vida tenemos una serie de análisis de libertad que progresivamente vamos perdiendo a medida que envejecemos.

El mantenimiento de estos grados o círculos de libertad a través del fomento de un patrimonio de bienestar es a su vez que nos sea el patrimonio de bienestar en el entorno o sea en los momentos de crisis de la vejez. Este patrimonio de bienestar es el resultado de un proceso de desarrollo en cuatro ámbitos de proziedad-ambiente:

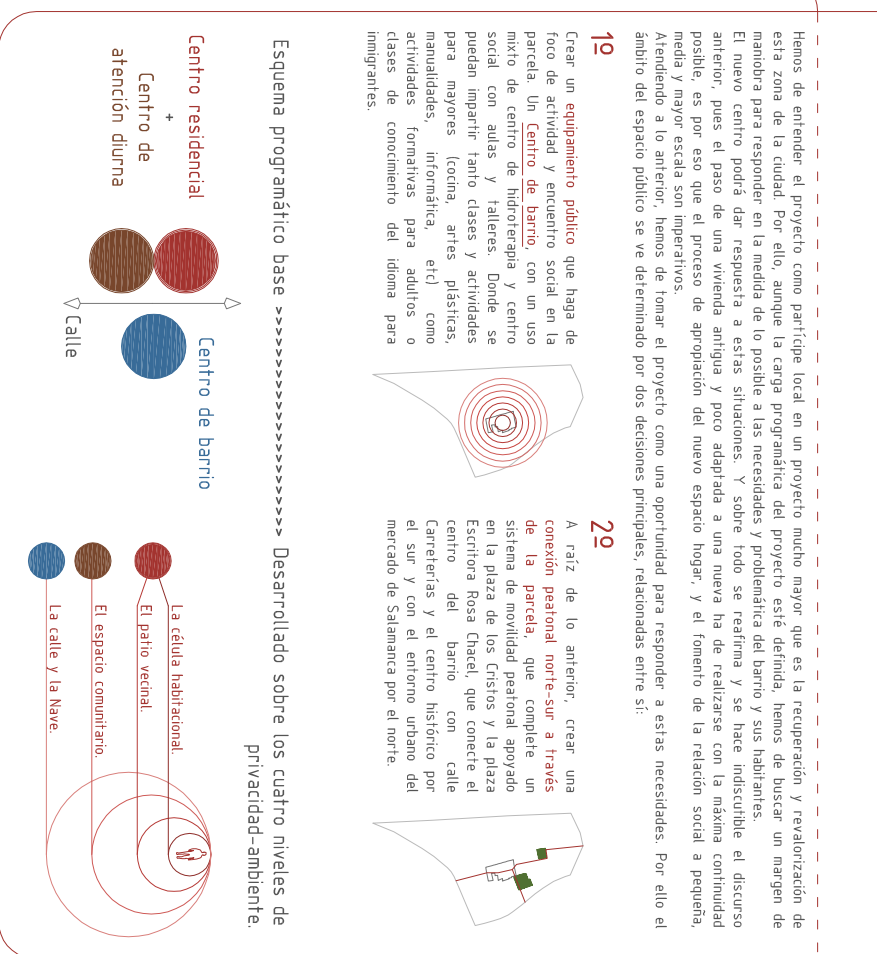
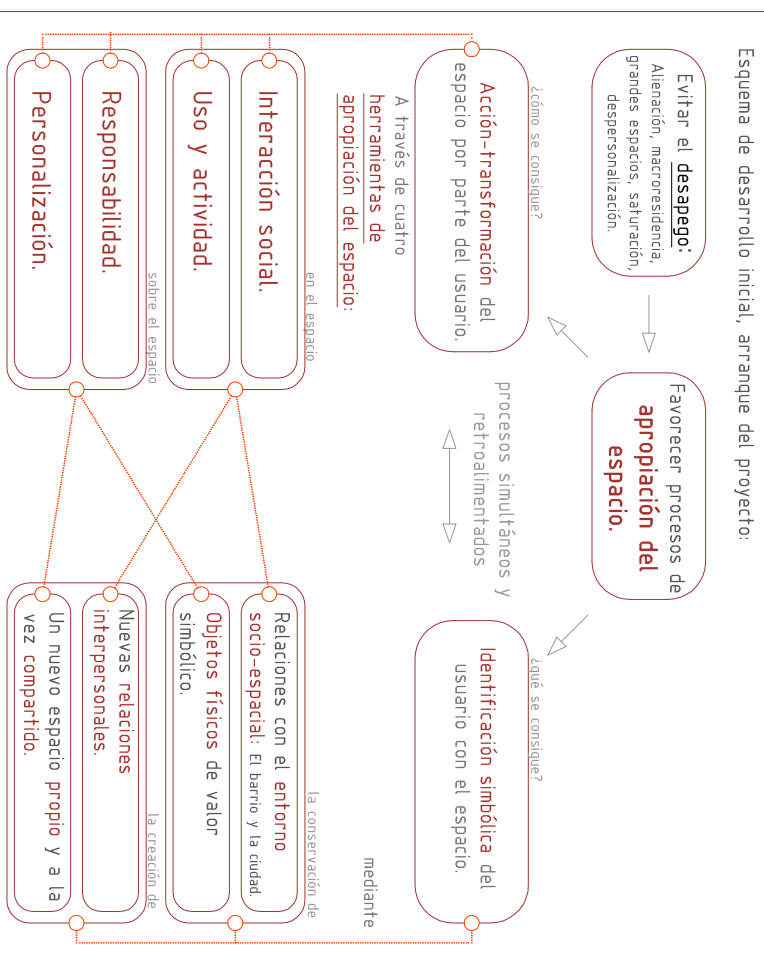
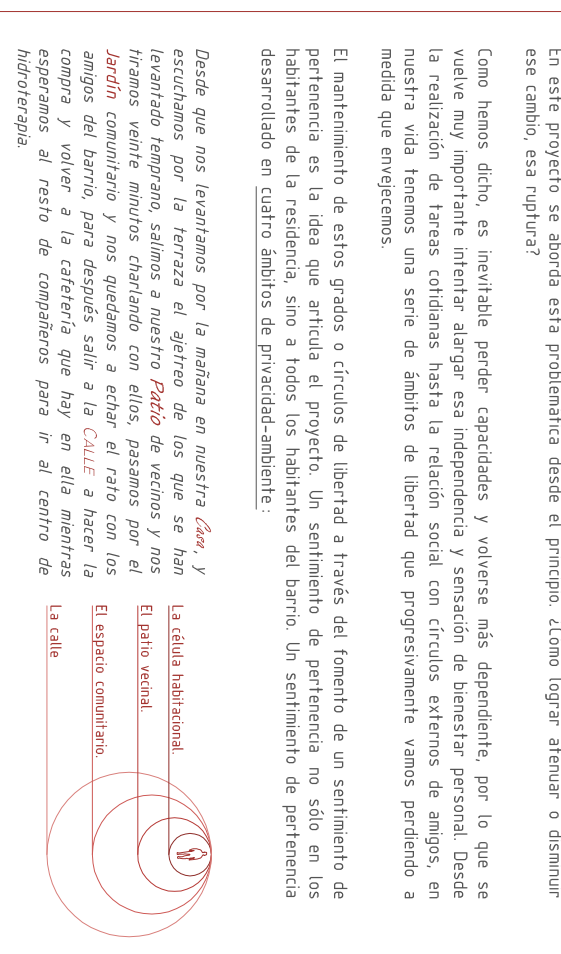

### Síntesis histórica

El origen de la morfología de la parcela y sus preexistencias.

**El convento de San Francisco**  
 1689 Los Reyes Católicos ordena a la orden franciscana tras la conquista de la América el traslado de San Francisco, fundado en la zona de primera avanzada de la zona de San Francisco, a la zona de San Francisco, que por aquel entonces estaba formada por unos edificios y un convento de San Francisco.

El lugar del convento estaba situado en la zona de San Francisco, que por aquel entonces estaba formada por unos edificios y un convento de San Francisco.

**El siglo XIX y XX**  
 1810 Continuación de edificio de viviendas para la Pza. San Francisco. El del antiguo solar de Higuera y apertura de la calle Higuera de Valdelella, lo de los Baños, como paso a lateral. Construcción de una plaza de zonas (2) por el mismo arquitecto, sobre las propiedades del convento con y entrar además por 1812 Continuación de los edificios de San Francisco (3) sobre las ruinas de las ruinas con el Templo de San Francisco, que por aquel entonces estaba formada por unos edificios y un convento de San Francisco.

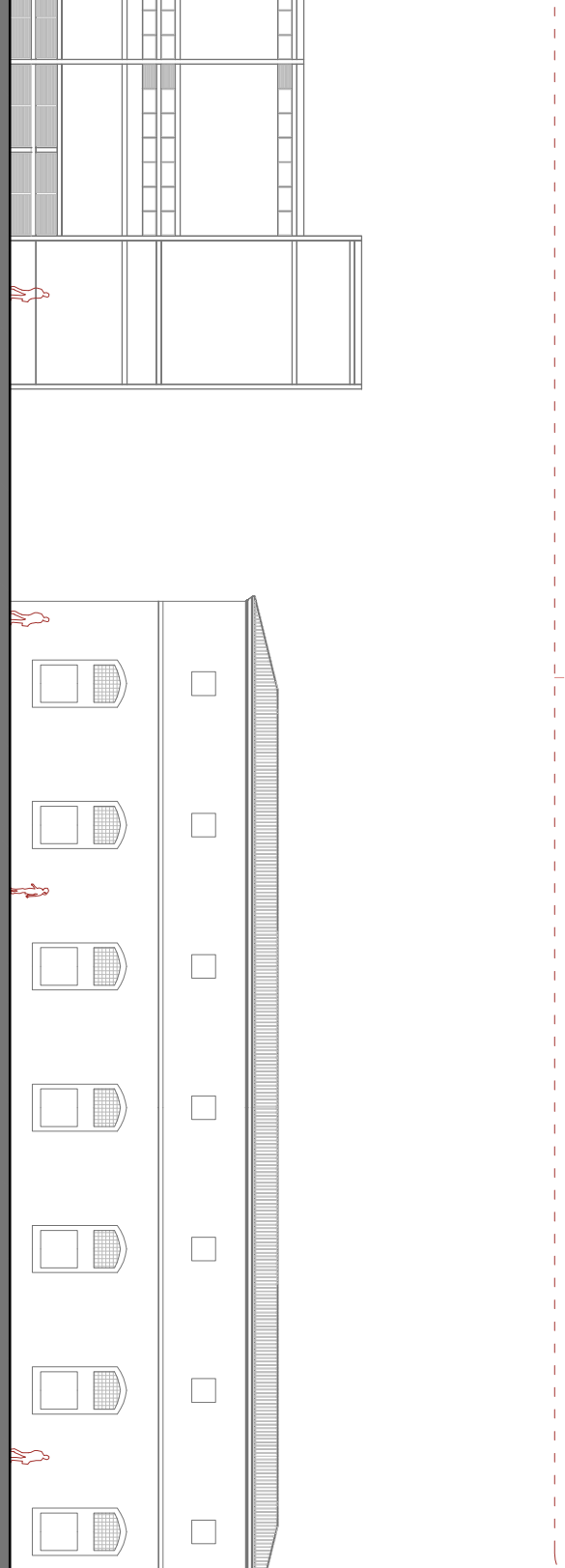
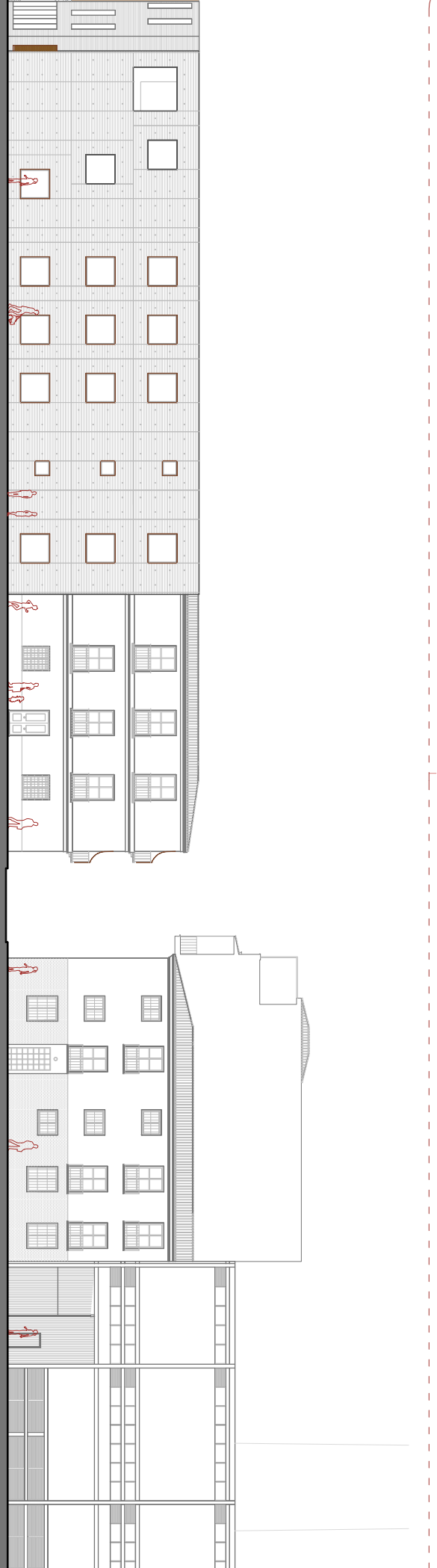
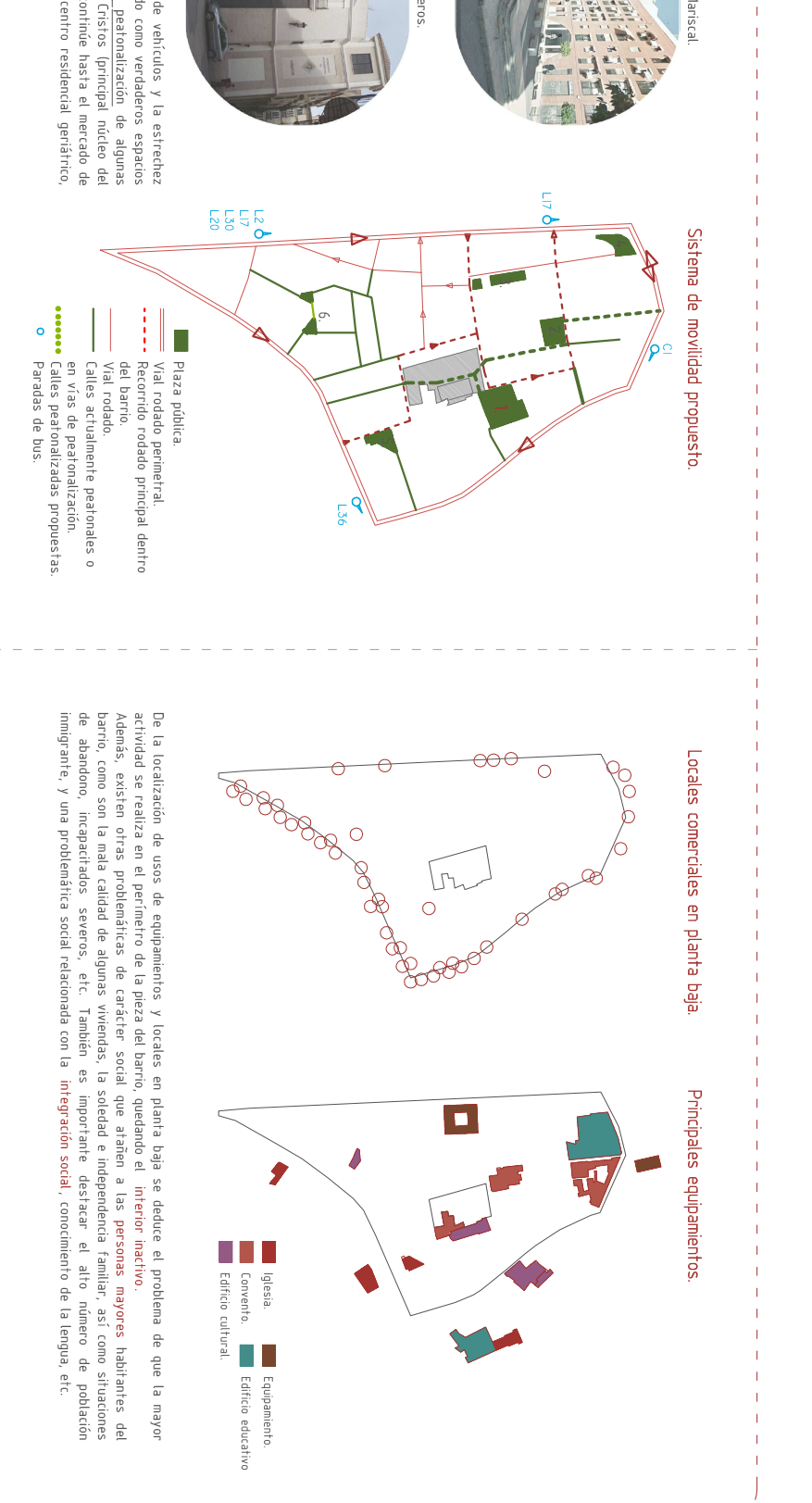
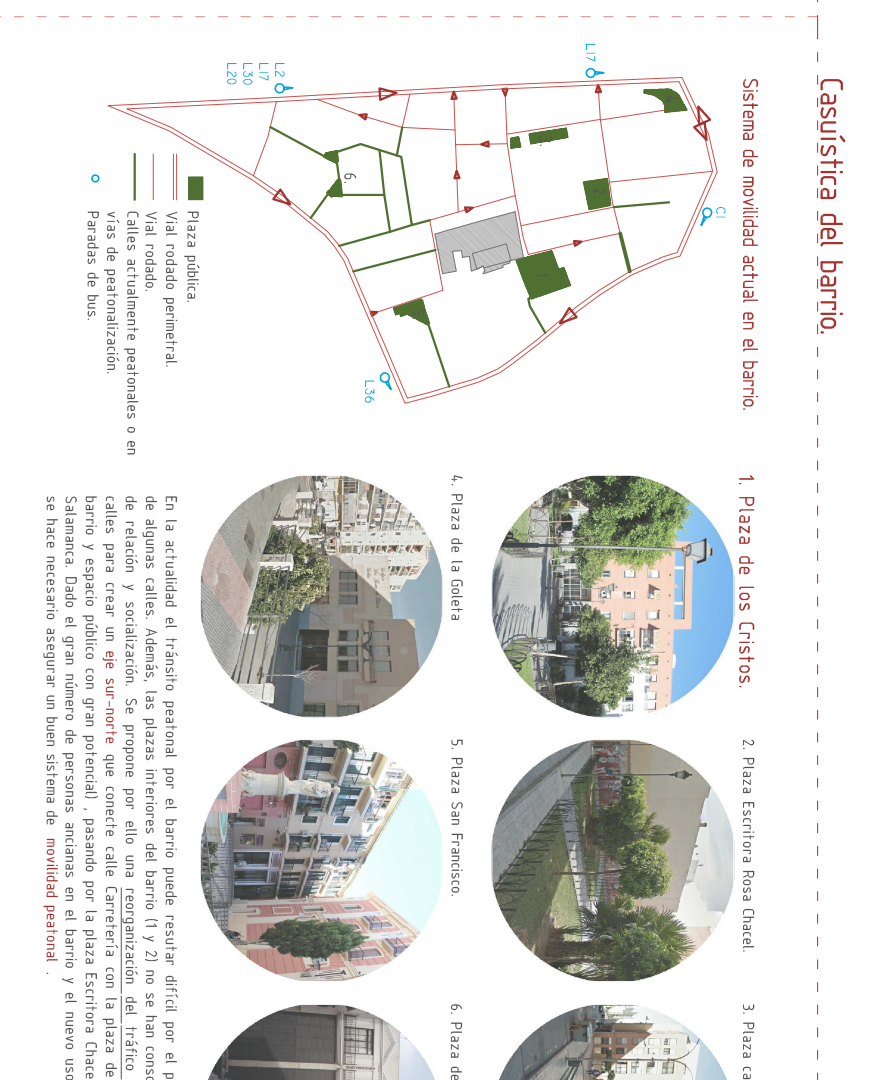
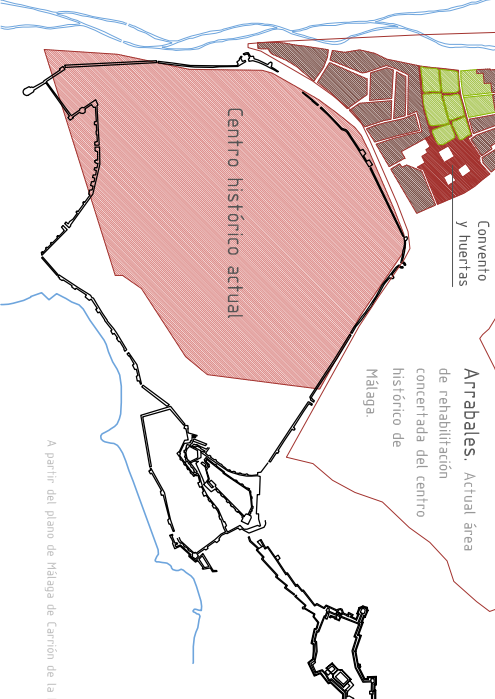

Plano de salubridad Escala 1/5000  
 Atrazo desde calle Don Rodrigo y calle de las Cruces  
 Escala 1/300

Casa en ningún sitio.  
 Como en Mi Jardín Calle

David Melero Herrera  
 PFC  
 eAM  
 10/2014  
 Proyecto Básico

Situación y génesis proyectual

01

Interacción Social  
 Uso y Actividad  
 Responsabilidad  
 Personalización

Atención diurna y Centro de barrio

Complejo residencial geriatrico

10/2014

10/2014

10/2014

10/2014

10/2014

10/2014

10/2014

10/2014

10/2014

10/2014

10/2014

10/2014

10/2014

10/2014

10/2014

10/2014