

Sección 1 de 7

Encuesta a estudiantes de Grado de la UMA sobre su interés por el sistema de reserva de plazas en bibliotecas "Biblio-Smart"

Agradecemos que dediques unos minutos a responder a esta encuesta, elaborada por la PDI de la Universidad de Málaga (UMA) María Jesús García Granja, sobre el proyecto Biblio-Smart (contacto: mjgranja@uma.es).

Por favor, visualiza atentamente el siguiente video, que expone brevemente las características principales del sistema de reserva de plazas en bibliotecas Biblio-Smart, sobre el que tratan las preguntas.

<https://youtu.be/p7A604CJ0Is>

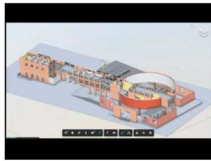

Después de la sección 1 Ir a la siguiente sección

Sección 2 de 7

1. Perfil sociodemográfico

Por favor, responde a las siguientes preguntas de la encuesta seleccionando una sola respuesta de cada pregunta, excepto en aquellas en la que se especifique "se admite respuesta múltiple".

1a. ¿Cuál es tu sexo?

- 1. Hombre
- 2. Mujer
- Otra...

1b. ¿En qué rango de edad te encuentras?

- 1. 18-22 años
- 2. 23-27 años
- 3. Mayor de 28 años

1c. ¿A qué colectivo perteneces?

- 1. Estudiante de Grado de la UMA (incluidos los de movilidad)
- 2. Otro

1d. ¿A qué rama pertenece la Facultad, Escuela o Centro adscrito a la UMA donde que cursas tus estudios de Grado?

- 1. RAMA DE ARTE Y HUMANIDADES
 - Facultad de Bellas Artes
 - Facultad de Filosofía y Letras
- 2. RAMA DE CC SOCIALES Y DEL TRABAJO
 - Facultad de Ciencias de la Comunicación
 - Facultad de Ciencias de la Educación
 - Facultad de Ciencias Económicas y Empresariales
 - Facultad de Comercio y Gestión
 - Facultad de Derecho
 - Facultad de Estudios Sociales y del Trabajo
 - Facultad de Turismo
 - Centro de Magisterio "Mª Inmaculada" (Antequera)
- 3. RAMA DE CIENCIAS DE LA SALUD
 - Facultad de Ciencias de la Salud
 - Facultad de Medicina
 - Facultad de Psicología y Logopedia
 - Centro de Enfermería "Virgen de la Paz" (Ronda)
- 4. RAMA DE CIENCIAS
 - Facultad de Ciencias
- 5. RAMA DE INGENIERÍAS Y ARQUITECTURA
 - Escuela de Ingenierías Industriales
 - E.T.S. de Arquitectura
 - E.T.S.I. de Telecomunicación
 - E.T.S.I. Informática

- 1. RAMA DE ARTE Y HUMANIDADES
- 2. RAMA DE CIENCIAS SOCIALES Y DEL TRABAJO
- 3. RAMA DE CIENCIAS DE LA SALUD
- 4. RAMA DE CIENCIAS
- 5. RAMA DE INGENIERÍAS Y ARQUITECTURA

1e. ¿Cuál es el curso más alto en el que estás matriculado actualmente?

- 1. Primero
- 2. Segundo
- 3. Tercero
- 4. Cuarto
- 5. Quinto

Sección 3 de 7

2. Experiencia de uso de bibliotecas UMA

Descripción (opcional)

2a. ¿Alguna vez ocupas asiento en alguna biblioteca de la UMA?

- Sí
- No

2b. En caso de haber respondido "sí" a la pregunta anterior, señala la biblioteca de la UMA que usas más habitualmente

- 1. Biblioteca General
- 2. Biblioteca de Arquitectura y Bellas Artes
- 3. Biblioteca de Ciencias
- 4. Biblioteca de Ciencias de la Comunicación
- 5. Biblioteca de Ciencias de la Educación y Psicología
- 6. Biblioteca de Ciencias de la Salud
- 7. Biblioteca de Ciencias Económicas y Empresariales
- 8. Biblioteca de Derecho
- 9. Biblioteca de Estudios Sociales y de Comercio
- 10. Biblioteca de Humanidades
- 11. Biblioteca de Informática y Telecomunicación
- 12. Biblioteca de Ingenierías Industriales
- 13. Biblioteca de Medicina
- 14. Biblioteca de Turismo

2c. ¿Con qué frecuencia haces uso de plaza en bibliotecas de la UMA fuera de periodos de exámenes? (Responde según la siguiente escala: 1. Nunca - 2. Casi nunca (un par de veces al trimestre) - 3. Ocasionalmente (un par de veces al mes) - 4. Casi siempre (casi todos los días) - 5. Siempre (todos los días)

- | | | | | | | |
|----------|-----------------------|-----------------------|-----------------------|-----------------------|-----------------------|-------------------|
| | 1 | 2 | 3 | 4 | 5 | |
| 1. Nunca | <input type="radio"/> | <input type="radio"/> | <input type="radio"/> | <input type="radio"/> | <input type="radio"/> | 5. Todos los días |

2d. ¿Con qué frecuencia haces uso de plaza en bibliotecas de la UMA en periodos de exámenes? (Responde según la siguiente escala: 1. Nunca - 2. Casi nunca (un par de veces al trimestre) - 3. Ocasionalmente (un par de veces al mes) - 4. Casi siempre (casi todos los días) - 5. Siempre (todos los días)

- | | | | | | | |
|----------|-----------------------|-----------------------|-----------------------|-----------------------|-----------------------|-------------------|
| | 1 | 2 | 3 | 4 | 5 | |
| 1. Nunca | <input type="radio"/> | <input type="radio"/> | <input type="radio"/> | <input type="radio"/> | <input type="radio"/> | 5. Todos los días |

2e. ¿Te suele resultar difícil encontrar plaza disponible en bibliotecas de la UMA en periodo de exámenes?

- 1. Sí
- 2. No

Sección 4 de 7

3. Experiencia de uso de sistemas de reserva

Descripción (opcional)

3a. ¿Has usado antes un sistema de reserva de asiento online en algún tipo de espacio (biblioteca, cine, avión...)?

- 1. Sí
- 2. No

3b. En caso de haber respondido "sí" a la pregunta anterior, marca en qué tipos de espacios has usado sistemas de reserva de asiento online (se admite respuesta múltiple)

- 1. Biblioteca, sala de estudio o similar
- 2. Sala de reuniones, de coworking o similar
- 3. Cine, teatro, auditorio o similar
- 4. Restaurante o similar
- 5. Estadio deportivo o similar
- 6. Avión, tren, autobús, barco o similar
- 7. Otros

3c. ¿Opinas que los sistemas de reserva de plaza online son más eficaces que la colocación de objetos en mesas y sillas como señal de ocupación?

- 1. Sí
- 2. No

4. Calidad de la información visualizada aplicando BIM al sistema de reserva

Descripción (opcional)

Indica tu grado de acuerdo con cada una de las siguientes afirmaciones sobre la información que permite visualizar el sistema de reserva de plazas Biblio-Smart

1. Totalmente e... 2. En desacuer... 3. Neutral (Ni d... 4. De acuerdo 5. Totalmente d...

- 4a. Es útil para ...
- 4b. Es adecuad...
- 4c. Es atractiva...
- 4d. Es un distin...
- 4e. Satisface la...

5. Interés de la información visualizada aplicando BIM al sistema de reserva

Descripción (opcional)

Indica el grado de interés que tienen para ti las siguientes opciones de consulta de información que permite visualizar el sistema de reserva de plazas Biblio-Smart

1. Muy poco int... 2. Poco interes... 3. Neutral (Ni in... 4. Interesante 5. Muy interesa...

- 5a. Visualizació...
- 5b. Visualizació...
- 5c. Visualizació...
- 5d. Visualizació...
- 5e. Visualizació...
- 5f. Visualizació...
- 5g. Visualizació...
- 5h. Visualizació...

6. Opinión comparativa de la información visualizada aplicando BIM al sistema de reserva respecto a la de otros usados

Descripción (opcional)

Indica tu grado de acuerdo con cada una de las siguientes afirmaciones sobre características de la información que permite visualizar el sistema de reserva de plazas Biblio-Smart, respecto a las de otros sistemas usados

1. Totalmente e... 2. En desacuer... 3. Neutral (Ni d... 4. De acuerdo 5. Totalmente d...

- 6a. Su calidad e...
- 6b. El grado de ...
- 6c. Su eficienci...
- 6d. Su efectivid...
- 6e. Su funciona...
- 6f. Su facilidad ...
- 6g. El atractivo ...
- 6h. Su grado de...
- 6i. La motivaci...
- 6j. Su versatilid...
- 6k. Su adaptabi...
- 6l. Su personall...
- 6m. Su comple...
- 6n. La satisfac...