



Escuela Técnica Superior de
Arquitectura de Málaga

Memoria Docente 2015-16

Índice

1 Primer Curso

Fundamentos Matemáticos de la Arquitectura I	20
Introducción a la Construcción Arquitectónica	21
Introducción a la Historia del Arte y la Arquitectura	22
Taller IA	24
Taller IB	28
Dibujo I	32
Dibujo II	34
Fundamentos Físicos Aplicados a la Estructura	36
Fundamentos Matemáticos de la Arquitectura II	37
Proyectos Arquitectónicos I	38

2 Segundo Curso

Dibujo III	44
Fundamentos Físicos Aplicados a las Instalaciones	48
Historia de la Arquitectura I	49
Proyectos Arquitectónicos II	52
Urbanismo I	56
Construcción Arquitectónica I	60
Estructura I	64
Proyectos Arquitectónicos III	65
Urbanismo II	70

3 Tercer Curso

Construcción Arquitectónica II	76
Estructura II	79
Historia de la Arquitectura II	80
Instalaciones I	82
Proyectos Arquitectónicos IV	84
Construcción Arquitectónica III	88
Estructura III	92
Proyectos Arquitectónicos V	93
Urbanismo III	98

4 Cuarto Curso

Composición Arquitectónica I	102
Construcción Arquitectónica IV	106
Estructura IV	109
Instalaciones II	113
Proyectos Arquitectónicos VI	115
Construcción Arquitectónica V	119
Estructura V	121
Proyectos Arquitectónicos VII	124
Urbanismo IV	128

5 Quinto Curso

Composición Arquitectónica II	134
Construcción Arquitectónica VI	137
Instalaciones III	
Taller II	141
Inglés de Oficina	148
Patrimonio, Turismo y Territorio	149
Taller III	151
Urbanismo V	154

P PFG

Proyecto Fin de Grado	160
-----------------------	-----

Quinto
300/330

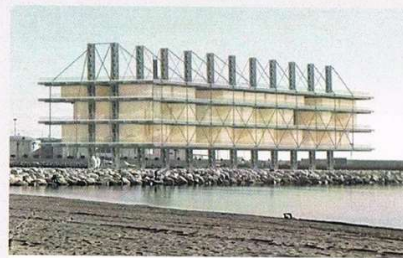

Regeneración Industrial El Bulto, Málaga 81

Palacio de Congresos en Málaga.
Arquitectura e industria.



Andrea Cabrera Cosano
Taller II



Sierra de las Nieves Yunquera, Málaga 82

Análisis y propuesta de intervención
en Sierra de las Nieves.



Trabajo Grupal
Patrimonio, Turismo y Territorio



Estación de Metro Alameda Principal, Málaga 83

Proyecto de estación de Metro en la
Alameda Principal.



Javier Ramírez Bandera
Taller III



Huertos Urbanos Plaza de Camas, Málaga 84

Proyecto de Eje de Reactivación
social Mercado-Lonja.



Violeta Sánchez Sánchez
Taller III



Avance del PGOU 2016 Benamocarra, Málaga 85

Avance del Plan General de Ordenación
Urbana de Benamocarra.



Marta | María | Violeta | Andrea
Urbanismo V

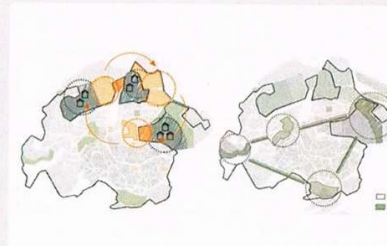

Avance del PGOU 2016 Benamocarra, Málaga 86

Avance del Plan General de Ordenación
Urbana de Benamocarra.



Patricia | María | Paula | Mª José
Urbanismo V



Avance del PGOU 2016 Benamocarra, Málaga 87

Avance del Plan General de Ordenación
Urbana de Benamocarra.



María Benjamina Pérez Soto
Urbanismo V

PFG
330/330

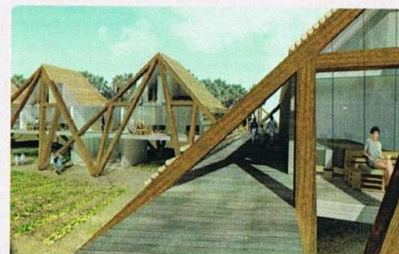

Epifita Málaga 88

Proyecto de Alojamiento Turístico
en el antiguo camping de Almanat.



María Bataller Horneño
Proyecto Fin de Grado (PFG)

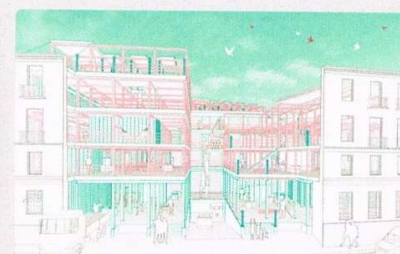

ReViviendo la Plaza Plaza del Teatro, Málaga 89

Cooperativa Residencial en la Plaza
del Teatro.



Brenda Lisbona Montañer
Proyecto Fin de Grado (PFG)



La Vivienda como proceso Plaza del Teatro, Málaga 90

Cooperativa Residencial en la Plaza
del Teatro.



Sara Mendoza Gálvez
Proyecto Fin de Grado (PFG)

Introducción

Con el programa de la asignatura se pretende que el alumno maneje un ábaco suficiente de conceptos generales sobre Patrimonio, Turismo y Territorio, partiendo de sus relaciones con la arquitectura y el paisaje contemporáneos, ubique perfectamente la disciplina arquitectónica en función de su relación con conceptos turísticos, paisajísticos y patrimoniales contemporáneos, siendo capaz de establecer criterios de valoración y mejore y comprenda de forma racional la arquitectura, dotando de contenido histórico y teórico su capacidad proyectual.

Bloques Temáticos

Bloque 1: Arquitectura y Patrimonio

- 1.- El Patrimonio como valor.
- 2.- Catalogación del Patrimonio.
- 3.- El Patrimonio en la cultura de masas
- 4.- Fusión, diferenciación e integración. Nuevas formas de habitar el paisaje.

Bloque 2: Arquitectura y Turismo

- 1.- Conjuntos históricos y turismo
- 2.- El turismo como motor de regeneración urbana.
- 3.- El debate turístico desde la reflexión arquitectónica
- 4.- Museos y turismo.
- 5.- El reciclaje de la ciudad turística

Bloque 3: Arquitectura, paisaje y territorio

- 1.- El paisaje como patrimonio: criterios de valoración.
- 2.- La configuración del paisaje como argumento turístico
- 3.- Hábitat informal: la ciudad de vacaciones
- 4.- Turismo y transformación del litoral.
- 5.- Fusión, diferenciación e integración. Nuevas formas de habitar el paisaje.

Practicas del Curso

El parque natural de la Sierra de las Nieves

La práctica a realizar durante el curso se desarrollará en grupos de 4 alumnos como máximo (5 si se incluyen estudiantes de intercambio), consistente en identificar un itinerario cultural original que enlace el Patrimonio tangible (Patrimonio natural y cultural) y el intangible (folclore, tradiciones, identidad cultural propia), valorando que pueda ser objeto de convertirse en un atractivo turístico. El trabajo se compone de dos partes: la primera de investigación y la segunda de intervención, (de acuerdo con las indicaciones de los tutores y el seguimiento que se realizará en los grupos pequeños).

Profesores



Javier Boned
Purkiss



Guido Cimadomo



Mª Jesús García
Granja



Mª Dolores Joyanes
Díaz



Eduardo Jiménez
Morales



Ciro De La Torre
Fragoso



Observación Astronómica

PROPUESTA TERRITORIAL - SIERRA DE LAS NIEVES

Una vez establecida la estrategia propuesta de la Ruta de los Estivales en el entorno de Yunquera, se entiende que habría una adaptación de esta al resto del territorio, debido a que las especiales condiciones que encontramos en Yunquera para el desarrollo de esta actividad de observación del cielo nocturno se repiten a lo largo de toda la Sierra de las Nieves.

Se muestra, por tanto, la red de puntos de concentración de la actividad (miradores) y los recorridos dedicados al adosenderismo (rutas) que se desarrollará a lo largo de toda la Reserva de la Biosfera.

Una vez desarrollada esta gran red de observación astronómica la sede principal sería La Torre Vigía de Yunquera, y se extenderían las condiciones necesarias establecidas, así como el mobiliario y elementos de señalización.

LEYENDA

- Reserva de la Biosfera
- Parque Natural
- ||| Zona de gran altitud (1500-2000m)
- ⊙ Puertos de montaña
- ⊕ Mirador - vista panorámica
- Paisajes naturales
- Paisajes geomorfológicos
- Pinsapares - especie protegida

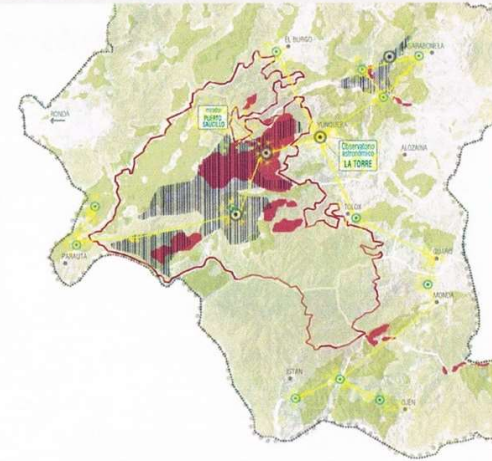

Calendario Astronómico

Información de la Sierra y Sierra de las Nieves	Mapa del itinerario, itinerario por GPS, Itinerario de observación	Información de Mirador, Mirador de Sierra de las Nieves	Sierra de las Nieves																																																																																																																																												
<p>enero</p> <table border="1"> <tr><td>1</td><td>2</td><td>3</td><td>4</td><td>5</td><td>6</td><td>7</td></tr> <tr><td>8</td><td>9</td><td>10</td><td>11</td><td>12</td><td>13</td><td>14</td></tr> <tr><td>15</td><td>16</td><td>17</td><td>18</td><td>19</td><td>20</td><td>21</td></tr> <tr><td>22</td><td>23</td><td>24</td><td>25</td><td>26</td><td>27</td><td>28</td></tr> <tr><td>29</td><td>30</td><td>31</td><td></td><td></td><td></td><td></td></tr> </table>	1	2	3	4	5	6	7	8	9	10	11	12	13	14	15	16	17	18	19	20	21	22	23	24	25	26	27	28	29	30	31					<p>febrero</p> <table border="1"> <tr><td>1</td><td>2</td><td>3</td><td>4</td><td>5</td><td>6</td><td>7</td></tr> <tr><td>8</td><td>9</td><td>10</td><td>11</td><td>12</td><td>13</td><td>14</td></tr> <tr><td>15</td><td>16</td><td>17</td><td>18</td><td>19</td><td>20</td><td>21</td></tr> <tr><td>22</td><td>23</td><td>24</td><td>25</td><td>26</td><td>27</td><td>28</td></tr> <tr><td>29</td><td>30</td><td></td><td></td><td></td><td></td><td></td></tr> </table>	1	2	3	4	5	6	7	8	9	10	11	12	13	14	15	16	17	18	19	20	21	22	23	24	25	26	27	28	29	30						<p>marzo</p> <table border="1"> <tr><td>1</td><td>2</td><td>3</td><td>4</td><td>5</td><td>6</td><td>7</td></tr> <tr><td>8</td><td>9</td><td>10</td><td>11</td><td>12</td><td>13</td><td>14</td></tr> <tr><td>15</td><td>16</td><td>17</td><td>18</td><td>19</td><td>20</td><td>21</td></tr> <tr><td>22</td><td>23</td><td>24</td><td>25</td><td>26</td><td>27</td><td>28</td></tr> <tr><td>29</td><td>30</td><td>31</td><td></td><td></td><td></td><td></td></tr> </table>	1	2	3	4	5	6	7	8	9	10	11	12	13	14	15	16	17	18	19	20	21	22	23	24	25	26	27	28	29	30	31					<p>abril</p> <table border="1"> <tr><td>1</td><td>2</td><td>3</td><td>4</td><td>5</td><td>6</td><td>7</td></tr> <tr><td>8</td><td>9</td><td>10</td><td>11</td><td>12</td><td>13</td><td>14</td></tr> <tr><td>15</td><td>16</td><td>17</td><td>18</td><td>19</td><td>20</td><td>21</td></tr> <tr><td>22</td><td>23</td><td>24</td><td>25</td><td>26</td><td>27</td><td>28</td></tr> <tr><td>29</td><td>30</td><td></td><td></td><td></td><td></td><td></td></tr> </table>	1	2	3	4	5	6	7	8	9	10	11	12	13	14	15	16	17	18	19	20	21	22	23	24	25	26	27	28	29	30					
1	2	3	4	5	6	7																																																																																																																																									
8	9	10	11	12	13	14																																																																																																																																									
15	16	17	18	19	20	21																																																																																																																																									
22	23	24	25	26	27	28																																																																																																																																									
29	30	31																																																																																																																																													
1	2	3	4	5	6	7																																																																																																																																									
8	9	10	11	12	13	14																																																																																																																																									
15	16	17	18	19	20	21																																																																																																																																									
22	23	24	25	26	27	28																																																																																																																																									
29	30																																																																																																																																														
1	2	3	4	5	6	7																																																																																																																																									
8	9	10	11	12	13	14																																																																																																																																									
15	16	17	18	19	20	21																																																																																																																																									
22	23	24	25	26	27	28																																																																																																																																									
29	30	31																																																																																																																																													
1	2	3	4	5	6	7																																																																																																																																									
8	9	10	11	12	13	14																																																																																																																																									
15	16	17	18	19	20	21																																																																																																																																									
22	23	24	25	26	27	28																																																																																																																																									
29	30																																																																																																																																														
<p>mayo</p> <table border="1"> <tr><td>1</td><td>2</td><td>3</td><td>4</td><td>5</td><td>6</td><td>7</td></tr> <tr><td>8</td><td>9</td><td>10</td><td>11</td><td>12</td><td>13</td><td>14</td></tr> <tr><td>15</td><td>16</td><td>17</td><td>18</td><td>19</td><td>20</td><td>21</td></tr> <tr><td>22</td><td>23</td><td>24</td><td>25</td><td>26</td><td>27</td><td>28</td></tr> <tr><td>29</td><td>30</td><td>31</td><td></td><td></td><td></td><td></td></tr> </table>	1	2	3	4	5	6	7	8	9	10	11	12	13	14	15	16	17	18	19	20	21	22	23	24	25	26	27	28	29	30	31					<p>junio</p> <table border="1"> <tr><td>1</td><td>2</td><td>3</td><td>4</td><td>5</td><td>6</td><td>7</td></tr> <tr><td>8</td><td>9</td><td>10</td><td>11</td><td>12</td><td>13</td><td>14</td></tr> <tr><td>15</td><td>16</td><td>17</td><td>18</td><td>19</td><td>20</td><td>21</td></tr> <tr><td>22</td><td>23</td><td>24</td><td>25</td><td>26</td><td>27</td><td>28</td></tr> <tr><td>29</td><td>30</td><td></td><td></td><td></td><td></td><td></td></tr> </table>	1	2	3	4	5	6	7	8	9	10	11	12	13	14	15	16	17	18	19	20	21	22	23	24	25	26	27	28	29	30						<p>julio</p> <table border="1"> <tr><td>1</td><td>2</td><td>3</td><td>4</td><td>5</td><td>6</td><td>7</td></tr> <tr><td>8</td><td>9</td><td>10</td><td>11</td><td>12</td><td>13</td><td>14</td></tr> <tr><td>15</td><td>16</td><td>17</td><td>18</td><td>19</td><td>20</td><td>21</td></tr> <tr><td>22</td><td>23</td><td>24</td><td>25</td><td>26</td><td>27</td><td>28</td></tr> <tr><td>29</td><td>30</td><td>31</td><td></td><td></td><td></td><td></td></tr> </table>	1	2	3	4	5	6	7	8	9	10	11	12	13	14	15	16	17	18	19	20	21	22	23	24	25	26	27	28	29	30	31					<p>agosto</p> <table border="1"> <tr><td>1</td><td>2</td><td>3</td><td>4</td><td>5</td><td>6</td><td>7</td></tr> <tr><td>8</td><td>9</td><td>10</td><td>11</td><td>12</td><td>13</td><td>14</td></tr> <tr><td>15</td><td>16</td><td>17</td><td>18</td><td>19</td><td>20</td><td>21</td></tr> <tr><td>22</td><td>23</td><td>24</td><td>25</td><td>26</td><td>27</td><td>28</td></tr> <tr><td>29</td><td>30</td><td></td><td></td><td></td><td></td><td></td></tr> </table>	1	2	3	4	5	6	7	8	9	10	11	12	13	14	15	16	17	18	19	20	21	22	23	24	25	26	27	28	29	30					
1	2	3	4	5	6	7																																																																																																																																									
8	9	10	11	12	13	14																																																																																																																																									
15	16	17	18	19	20	21																																																																																																																																									
22	23	24	25	26	27	28																																																																																																																																									
29	30	31																																																																																																																																													
1	2	3	4	5	6	7																																																																																																																																									
8	9	10	11	12	13	14																																																																																																																																									
15	16	17	18	19	20	21																																																																																																																																									
22	23	24	25	26	27	28																																																																																																																																									
29	30																																																																																																																																														
1	2	3	4	5	6	7																																																																																																																																									
8	9	10	11	12	13	14																																																																																																																																									
15	16	17	18	19	20	21																																																																																																																																									
22	23	24	25	26	27	28																																																																																																																																									
29	30	31																																																																																																																																													
1	2	3	4	5	6	7																																																																																																																																									
8	9	10	11	12	13	14																																																																																																																																									
15	16	17	18	19	20	21																																																																																																																																									
22	23	24	25	26	27	28																																																																																																																																									
29	30																																																																																																																																														
<p>septiembre</p> <table border="1"> <tr><td>1</td><td>2</td><td>3</td><td>4</td><td>5</td><td>6</td><td>7</td></tr> <tr><td>8</td><td>9</td><td>10</td><td>11</td><td>12</td><td>13</td><td>14</td></tr> <tr><td>15</td><td>16</td><td>17</td><td>18</td><td>19</td><td>20</td><td>21</td></tr> <tr><td>22</td><td>23</td><td>24</td><td>25</td><td>26</td><td>27</td><td>28</td></tr> <tr><td>29</td><td>30</td><td></td><td></td><td></td><td></td><td></td></tr> </table>	1	2	3	4	5	6	7	8	9	10	11	12	13	14	15	16	17	18	19	20	21	22	23	24	25	26	27	28	29	30						<p>octubre</p> <table border="1"> <tr><td>1</td><td>2</td><td>3</td><td>4</td><td>5</td><td>6</td><td>7</td></tr> <tr><td>8</td><td>9</td><td>10</td><td>11</td><td>12</td><td>13</td><td>14</td></tr> <tr><td>15</td><td>16</td><td>17</td><td>18</td><td>19</td><td>20</td><td>21</td></tr> <tr><td>22</td><td>23</td><td>24</td><td>25</td><td>26</td><td>27</td><td>28</td></tr> <tr><td>29</td><td>30</td><td></td><td></td><td></td><td></td><td></td></tr> </table>	1	2	3	4	5	6	7	8	9	10	11	12	13	14	15	16	17	18	19	20	21	22	23	24	25	26	27	28	29	30						<p>noviembre</p> <table border="1"> <tr><td>1</td><td>2</td><td>3</td><td>4</td><td>5</td><td>6</td><td>7</td></tr> <tr><td>8</td><td>9</td><td>10</td><td>11</td><td>12</td><td>13</td><td>14</td></tr> <tr><td>15</td><td>16</td><td>17</td><td>18</td><td>19</td><td>20</td><td>21</td></tr> <tr><td>22</td><td>23</td><td>24</td><td>25</td><td>26</td><td>27</td><td>28</td></tr> <tr><td>29</td><td>30</td><td></td><td></td><td></td><td></td><td></td></tr> </table>	1	2	3	4	5	6	7	8	9	10	11	12	13	14	15	16	17	18	19	20	21	22	23	24	25	26	27	28	29	30						<p>diciembre</p> <table border="1"> <tr><td>1</td><td>2</td><td>3</td><td>4</td><td>5</td><td>6</td><td>7</td></tr> <tr><td>8</td><td>9</td><td>10</td><td>11</td><td>12</td><td>13</td><td>14</td></tr> <tr><td>15</td><td>16</td><td>17</td><td>18</td><td>19</td><td>20</td><td>21</td></tr> <tr><td>22</td><td>23</td><td>24</td><td>25</td><td>26</td><td>27</td><td>28</td></tr> <tr><td>29</td><td>30</td><td></td><td></td><td></td><td></td><td></td></tr> </table>	1	2	3	4	5	6	7	8	9	10	11	12	13	14	15	16	17	18	19	20	21	22	23	24	25	26	27	28	29	30					
1	2	3	4	5	6	7																																																																																																																																									
8	9	10	11	12	13	14																																																																																																																																									
15	16	17	18	19	20	21																																																																																																																																									
22	23	24	25	26	27	28																																																																																																																																									
29	30																																																																																																																																														
1	2	3	4	5	6	7																																																																																																																																									
8	9	10	11	12	13	14																																																																																																																																									
15	16	17	18	19	20	21																																																																																																																																									
22	23	24	25	26	27	28																																																																																																																																									
29	30																																																																																																																																														
1	2	3	4	5	6	7																																																																																																																																									
8	9	10	11	12	13	14																																																																																																																																									
15	16	17	18	19	20	21																																																																																																																																									
22	23	24	25	26	27	28																																																																																																																																									
29	30																																																																																																																																														
1	2	3	4	5	6	7																																																																																																																																									
8	9	10	11	12	13	14																																																																																																																																									
15	16	17	18	19	20	21																																																																																																																																									
22	23	24	25	26	27	28																																																																																																																																									
29	30																																																																																																																																														



Sierra de las Nieves Yunquera, Málaga

82

Análisis y propuesta de intervención en Sierra de las Nieves.



Trabajo Grupal
Patrimonio, Turismo y Territorio

Mobiliario

Se propone la creación de unas plataformas desmontables, que se vallan adaptando al entorno y donde se realicen las actividades de miradores y de observación de las estrellas.

Las plataformas de madera van variando de tamaño y generando modificaciones que funcionan como tumbonas o asientos.

También se prevé del mobiliario necesario para la observación del cielo: telescopios y cartas estelares.

Plataformas tipo:

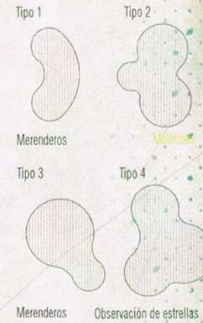

Estas plataformas se establecen en los distintos puntos de miradores y cumplen también con una función de descanso y taller.

También se pueden usar como puntos de merenderos, generando un uso múltiple.

Planta Puerto de Saucillo mobiliario tipo e 1/700

Sección e 1/150

