



Diseño de la Experiencia
Meeting Point
Alborania 2014



JUSTIFICACIÓN DE LA EXPERIENCIA: MEETING POINT - ALBORANIA 2014

En la actualidad, la colaboración y el encuentro entre miembros de distintas Comunidades Educativas y de Aprendizaje forman parte de los objetivos y competencias educativas del currículo de cualquier etapa y nivel educativo en nuestra comunidad autónoma. - *Hemos de estar abiertos al conocimiento y aprovechar ocasiones para favorecerlo y que se produzca un rico intercambio de ideas y experiencias* -.

En esta ocasión y teniendo siempre presente la celebración de una jornada de encuentro entre el alumnado de 3º de PDC de dos centros educativos de localidades distantes y distintas de la provincia de Málaga, se estima muy adecuado realizar un interesante *Meeting Point* en el centro la ciudad de Málaga para que se conozcan personalmente, compartan un desayuno y una visita cultural relacionados con la cultura y la vida en Andalucía.

OBJETIVOS ADECUADOS A COMPETENCIAS DE LA EXPERIENCIA:

Competencia Lingüística:

- Promover la comunicación oral y escrita expresando pensamientos, emociones, vivencias y opiniones sobre los diferentes temas en relación con la visita al Museo del Mar Alborania.

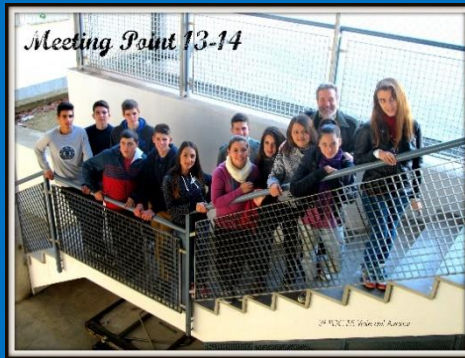

Competencia Matemática:

- Resolver los problemas que demanden las situaciones cotidianas de tránsito en distintos medios de transporte o a la hora de solicitar un servicio (desayuno) o pagar una entrada para acceder a un lugar, etc...



Competencia en la Interacción y Conocimiento del Mundo Físico:

- Mejorar el conocimiento sobre la realidad sociocultural de nuestras localidades y ciudad.
- Fomentar destrezas y habilidades sociales realizando trabajos colaborativos en grupos reducidos como los de 3º de PDC de ambos centros dentro y fuera del aula.
- Conocer las características, morfología, vida y fauna del medio marino de nuestras costas y del Mar de Alborán.
- Reconocer elementos ya aprehendidos sobre la información de la biosfera que se van a propiciar en la visita al Museo del Mar Alborania.

Tratamiento de la Información y la Competencia Digital:

- Realizar procedimientos de investigación-acción sobre la visita que se pretende realizar al Museo del Mar Alborania.
- Mantener correo postal mediante los orientadores de referencia de cada centro para que el alumnado de cada centro trate de conocerse un poco antes de realizar la experiencia prevista.
- Utilizar aplicaciones multimedia para realizar contactos entre los diferentes implicados en la experiencia en los distintos entornos informáticos que disponga el alumnado de cada centro.
- Reconocer el valor de la información obtenida, analizarla y aprender a sacar conclusiones.

Competencia Social y Ciudadana

- Desarrollar destrezas, habilidades y sensibilidad hacia el patrimonio sociocultural de Andalucía.

Competencia Cultural y Artística

- Reconocer formas de vida marina mediante producciones multimedia, la residente en acuarios o la inerte expuestas en las vitrinas y en las instalaciones del museo del mar en base a diversos criterios y técnicas.
- Valorar el sentido artístico, científico y didáctico del lugar que van a visitar.

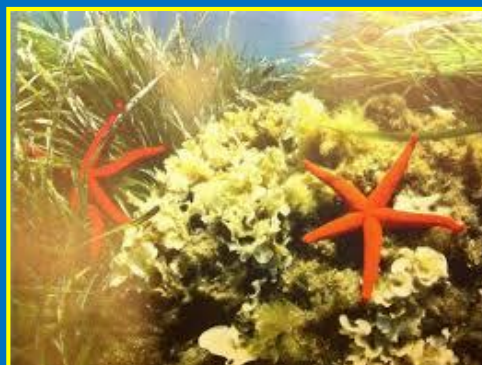

Aprender a Aprender

- Propiciar la reflexión personal y grupal, tanto de las comunidades educativas o de aprendizaje implicadas, así como la del alumnado que desarrollará la experiencia que se realizará en este encuentro.
- Valorar el sentido cultural y el enriquecimiento personal que supone para cada alumno/a realizar esta experiencia.
- Fomentar destrezas hacia el estudio mediante la utilización adecuada de buenas prácticas educativas.

Autonomía e iniciativa personal

- Fomentar el compromiso y la responsabilidad personal.
- Mejorar la competencia existencial reconociendo actitudes y motivaciones, valores y creencias, así como el estilo cognitivo y los factores de personalidad propios y ajenos.

TRANSPORTE: DESPLAZAMIENTO DE LOS GRUPOS DE LA EXPERIENCIA

Para el IES Valle del Azahar de Cártama Estación

DESPLAZAMIENTOS EN TREN DE CERCANÍAS

Horario de Cercanías C2

- Origen: Cártama Estación 09.12 h. Destino: Málaga Alameda-Centro 09.35 h.
Duración del Trayecto: 00.23´
- Origen: Málaga Alameda-Centro 13.40 h. Destino: Cártama Estación 14.00 h.
Duración del Trayecto: 00.20´

Tarifa de Cercanías C2

- Grupos de más 12 años con 1 profesor: Viajes de Ida y Regreso 40% de reducción.
- Previa petición telefónica: 952 12 80 71
- Con tarjeta del Consorcio de Transportes: 1.70 €.
- Billete Ordinario: 3 € aproximadamente

Profesor Acompañante: Orientador de Referencia y Cotutor del Grupo.

Para el IES Puerta de la Axarquía de La Cala del Moral (Rincón de la Victoria).

DESPLAZAMIENTOS EN TRANSPORTE SUBURBANO (Portillo)

Horario de M-160 Portillo

- Origen: La Cala del Moral Estación 09.23 h. Destino: Estación Bus Puerto 09.45 h.
Duración del Trayecto: 00.23´
- Origen: Estación Bus Puerto 13.47 h. Destino: La Cala del Moral 14.15 h.
Duración del Trayecto: 00.22´

Tarifa de Portillo M-160

- Con tarjeta del Consorcio de Transportes: 1.05 €.
- Billete Ordinario: 1.60 €
- Información Telefónica: 952 45 05 50

Profesora Acompañante: Orientador/a de Referencia y Cotutora del Grupo.

CRONOGRAMA DE ACTIVIDADES DE LA SALIDA CULTURAL MEETING POINT 2014

Para los grupos procedentes de los dos centros.

- Lugar de encuentro: Plaza de la Marina de Málaga
- Hora: 10.00.

Actividad nº 1: Presentaciones y Desayuno.

- Lugar: Casa Aranda de Málaga.
- Hora: 10.20.
- Duración: 30' aproximadamente.

Actividad nº 2: Visita Didáctica al Museo Aula del Mar – “Alborania”.

- Lugar: Muelle 2 del Puerto de Málaga
- Hora: 11.00.
- Precio de la entrada: 5 € por persona.
- Duración: 01 h y 30' aproximadamente.

Actividad nº 3: Paseo por la Zona Comercial del Muelle 1 y 2.

- Lugares: Muelle 1 y 2 del Puerto de Málaga
- Hora: 12.40.
- Duración: 40' aproximadamente.

Actividad nº 4: Despedida y Retorno a los Lugares de Origen.

- IES Valle del Azahar: Estación de Tren C-2 Alameda-Centro de Málaga.
Avda. Comandante Benítez, junto al puente de la Alameda Principal. Hora: 13.25
- IES Puerta de la Axarquía: Estación de Bus M-160 del Puerto de Málaga.
Muelle de Heredia, junto a la puerta principal del Puerto. Hora: 13.35

METODOLOGÍA DE LA SALIDA CULTURAL MEETING POINT 2014

Fase nº 1: Comunicación de la Experiencia a los Centros Educativos.

- Mediante el presente documento al D.A.C.E.
- Aprobación de la experiencia por los Órganos de Gobiernos de los centros.
- Puesta en marcha en caso de viabilidad.

Fase nº 2: Comunicación entre el alumnado de 3º de PDC de los Centros Educativos.

- Inicialmente, por correo postal intercambiado por los orientadores de ambos centros docentes.
- Mantener el intercambio postal durante un mes y establecer vías de comunicación electrónica.
- Realizar una presentación digital para ver qué hacen ambos grupos de 3º de PDC en sus respectivos centros.
- Velar por la utilización de buenas prácticas educativas.

Fase nº 3: Realizar el Meeting Point el 29/01/2014.

- Descrito detalladamente en los distintos apartados y subapartados de este documento.

Fase nº 4: Realizar la Retroalimentación del Meeting Point 2014.

- Analizar y evaluar el procedimiento desarrollado en toda la experiencia y sus posibilidades de continuidad para futuros cursos y con otros centros educativos.
- Elaborar propuestas de mejora y ampliar el panorama de experiencias *Meeting Point* a otros currícula y áreas de conocimiento.
- Realizar una presentación digital a modo de memoria visual multimedia de toda la experiencia.



Mapa de Orientación y Lugares de Visita

Meeting Point

Alborania 2014



Ayuntamiento de Málaga
 Área de Turismo y Convention Bureau

**ITINERARIO TURÍSTICO
 MONUMENTAL BÁSICO**



1. **CATEDRAL Y MUSEO.** Lunes-viernes: 10-18 h. Sábados: 10-17 h. Domingos tarde: 14-18 h. Cerrado: domingos mañana y festivos religiosos.
2. **ALCAZABA.** Verano: Martes-domingo: 9.00-20.15 h. Lunes: 9-20 h. Invierno: Martes-domingo: 9.30-19.30 h. Lunes: 9-18 h.
3. **TEATRO ROMANO.** Invierno (1 octubre - 30 abril): Martes: 10-18 h. Miércoles-sábados: 9-19 h. Domingos y festivos: 10-16 h. Verano (1 mayo - 30 septiembre): Martes: 12-20 h. Miércoles-sábados: 9-20.30 h. Domingos y festivos: 10-16 h.
4. **CASTILLO DE GIBRALFARO. Centro de interpretación.** Invierno: 9 - 18 h. Verano: 9 - 20 h.
5. **MUSEO PICASSO MÁLAGA.** Martes-jueves, domingos y festivos: 10-20 h. Julio y agosto: lunes 10-20 h.
6. **MUSEO DE ARTES Y COSTUMBRES POPULARES.** Sábados: 10-14 h. Lunes-viernes: 10-17 h. Cerrado: sábados tarde, domingos y festivos.
7. **"LA CONCEPCIÓN", JARDÍN BOTÁNICO-HISTÓRICO** 1 octubre - 31 marzo: 9.30 - 17.30 h. - 1 abril - 30 septiembre: 9.30 - 20.30 h. Cerrado: lunes. Se admiten visitas hasta una hora y media antes del cierre.
8. **CENTRO DE ARTE CONTEMPORÁNEO. CAC MÁLAGA** Invierno: Martes-domingos: 10-20 h. Verano: Martes-domingos: 10-14 / 17-21 h.
9. **MUSEO ALBORANIA-AULA DEL MAR DE MÁLAGA.** Invierno: Lunes-viernes: 10-14.30 h. / 16.30-18.30 h. Sábados y domingos: 10.30-14.30 h. / 16.30-20.30 h. Verano: Lunes-domingo: 11-14 h. / 17-20 h.
10. **AULA DE LA NATURALEZA "LAS CONTADORAS".** Tel. 952 110 629 / 699 942 998.
11. **CASA NATAL DE PABLO RUIZ PICASSO.** Octubre: Lunes-domingo 9.30 - 20 h. Cerrado festivos. Desde Noviembre: Lunes-domingo y festivos 9.30 - 20 h. Cerrado martes (hasta 31 de marzo).
12. **PALACIO EPISCOPAL.**
13. **PALACIO DE LA ADUANA.**
14. **MUSEO COFRADÍA DE LA EXPIRACIÓN.** Teléfono: 952 36 02 71.
15. **MUSEO COFRADÍA DE LA ESPERANZA.** Teléfono de contacto y visitas concertadas para grupos: 952 612 776.
16. **MUSEO DE ARTE FLAMENCO** Martes-domingo: 10 - 14 h.
17. **PLAZA DE TOROS DE LA MALAGUETA. MUSEO TAURINO.** Lunes-viernes: 9 - 14 h. Cerrado: fines de semana y festivos. Grupos concertar.
18. **SOCIEDAD ECONÓMICA DE AMIGOS DEL PAÍS.** Teléfono: 952 226 410.
19. **MERCADO CENTRAL DE ATARAZANAS.** Lunes-sábado: 8 - 15 h. Cerrado: domingos y festivos.
20. **MUSEO Y BASÍLICA DE SANTA MARÍA DE LA VICTORIA.** Martes-sábado: 10-13 h. Cerrado: lunes, domingos y festivos.
21. **IGLESIA DEL SAGRARIO.**
22. **IGLESIA DE LOS MÁRTIRES.**
23. **IGLESIA DE SAN JUAN.**
24. **IGLESIA DE SANTIAGO.**
25. **IGLESIA DEL STO. CRISTO DE LA SALUD.**

OFICINAS MUNICIPALES DE INFORMACIÓN TURÍSTICA

PLAZA DE LA MARINA

Tel.: 951 92 60 20 - Fax: 951 92 66 20
 Telf. información municipal: 010 (desde Málaga)
www.malagaturismo.com | info@malagaturismo.com
 Horario invierno (1 octubre - 28 febrero): 9 - 18 h.
 Horario verano (1 marzo - 26 octubre): 9 - 20 h.

CASITA DEL JARDINERO.

Avenida de Cervantes, 1.
 Tel. 951 92 72 05

SATE

(Servicio de Atención al Turista Extranjero).
 Tel. 951 92 61 61 / 902 999 818

Ayuntamiento de Málaga - Área de Turismo y Convention Bureau.
info@malagaturismo.com - Información turística 951 92 60 20

26. **IGLESIA DE SAN FELIPE NERI.**
27. **AYUNTAMIENTO.**
28. **TEATRO CERVANTES.** Visitas guiadas de 11-14 h. Lunes-viernes. Confirmar en Taquilla: 952 22 41 09.
29. **MUSEO DEL CAUTIVO Y LA TRINIDAD.** Jueves-viernes: 11-13 h. / 17-19 h. Sábados: 11-14 h. Visita concertada grupos: 952 27 66 99
30. **PASEO DEL PARQUE.**
31. **JARDINES PUERTA OSCURA Y JARDINES PEDRO LUIS ALONSO.**
32. **JARDINES DE LA CONSUELA. Escuela de hostelería.** Tel. 952 62 25 62.
33. **ECOMUSEO LAGAR DE TORRIJOS.** Jueves-Viernes: 10-15 h. Sábados-Domingos: 10-16 h. Visita concertada grupos: 600 620 054.
34. **MUSEO CARMEN THYSSEN MÁLAGA.** Martes-domingo y festivos: 10-20 h. Lunes cerrado (excepto lunes festivos).
35. **MUSEO HERMANDAD SANTO SEPULCRO.** Tel. 952 60 21 50.
36. **CEMENTERIO INGLÉS**
37. **MUSEO DEL PATRIMONIO DE MÁLAGA. Sala de exposiciones.** Invierno: Martes-domingos: 10-14 h. / 17-20 h. Verano: Martes-domingos: 10-14 h. / 18-21 h.
38. **PALACIO DE FERIAS Y CONGRESOS.** Teléfono: 952 045 500.
39. **MUSEO DE AEROPUERTOS Y TRANSPORTE AEREO.** Martes-sábados: 10-14 h. Martes: 17-20 h.
40. **RECTORADO UNIVERSIDAD DE MÁLAGA. Sala de exposiciones.**
41. **"PRINCIPIA" MUSEO INTERACTIVO DE CIENCIA Y TECNOLOGIA.** 16 sept.-30 jun: Lun.-vie.: 9.30-14 h./17-20 h. 1ª quincena sept. y jul.: Lun.-vie.: 10-14 h. Sábados: 10-14 h. Cerrado: agosto.
42. **MIMMA. MUSEO INTERACTIVO DE LA MÚSICA.** Lunes: 10-14 h. Martes-domingo: 10-14 h./16-20 h.
43. **MUSEO DEL VINO.** Lunes-viernes: 12-14.30 h. / 16.30-19.30 h. Cerrado: Fines de semana y festivos.
44. **MUSEO DEL VIDRIO Y CRISTAL DE MÁLAGA.** Martes-domingos: 11-19 h. Cerrado: agosto.
45. **TEATRO ECHEGARAY.** Tel.: 952 22 41 09.
46. **MUSEO DE SEMANA SANTA. MUSEO DE LAS COFRADÍAS.** Invierno: Lunes-viernes: 11-13 h. / 18-21 h. Cerrado sábados y domingos. Verano: Martes-domingo: 11-21 h.
47. **MUSEO MÁLAGA CLUB DE FÚTBOL.** Invierno: Lunes-miércoles: 10-19 h. Jueves-sábados: 15-19 h. Domingos y días de partido en el estadio La Rosaleda: cerrado. Verano (3 junio - 31 agosto): Lunes-miércoles: 10-14 h. Jueves-sábados: 10-19 h. Consultar teléfono: 952 10 44 88. Abierto festivos.
48. **MUSEO AUTOMOVILÍSTICO DE MÁLAGA.** Martes-Domingos: 10-19 h.
49. **MUSEO REVELLO DE TORO (Casa de Pedro de Mena).** Martes-sábados: 10-14 h./17-20 h. Domingos y festivos: 10-14 h.

FESTIVOS: Consultar horarios en nuestras oficinas o en la página web.

PUNTOS DE INFORMACIÓN TURÍSTICA

AVDA. DE ANDALUCÍA.

ALCAZABA.

TERMINALES PORTUARIAS. Horario según cruceros.

AEROPUERTO. Terminal 3. Llegadas.

VIALIA. Estación de tren Málaga-María Zambrano.

Todas nuestras oficinas cerrarán el 25 de diciembre y el 1 de enero.

www.malagaturismo.com



Ayuntamiento de Málaga
 Área de Turismo y Convention Bureau



Plano guía

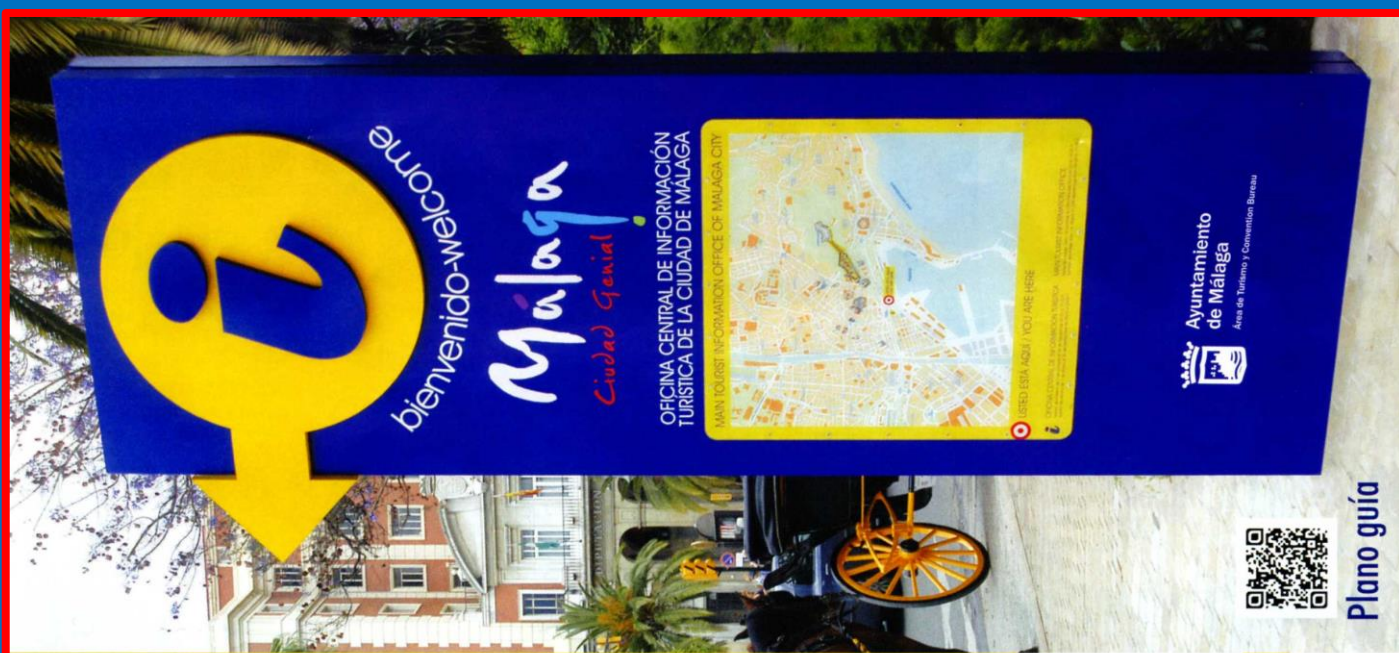

OFICINA CENTRAL DE INFORMACIÓN TURÍSTICA DE LA CIUDAD DE MÁLAGA

MAN 100.051 INFORMATION OFFICE OF MÁLAGA CITY



Ayuntamiento de Málaga
 Área de Turismo y Convention Bureau

Storyboard del Multimedia
Meeting Point
Alborania 2014

Storyboard: Meeting Point Alborania 2014

1

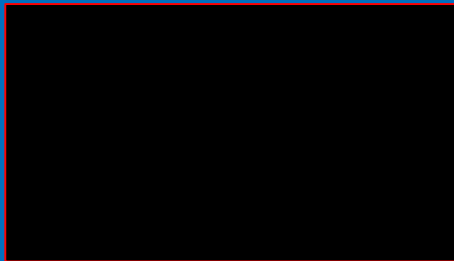

Abre de negro

2

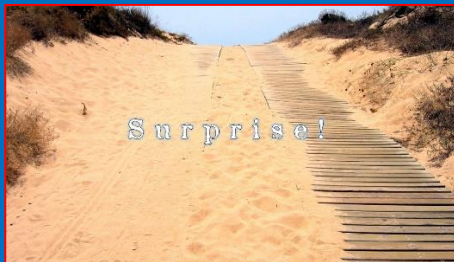

*Surprise!
Créditos de apertura
PGL*

Exterior - Día

3



*Meeting Point!
Créditos de apertura
PGL*

Exterior - Día

4



*Alborania 2014
Créditos de apertura
PGL con escorzo*

Exterior - Día

5



*Alumnos 3º PDC
IES Valle del Azahar*

*Créditos de apertura
PGL*

Exterior - Día

6



*Alumnos 3º PDC
IES Pta. de la Arzarguía*

*Créditos de apertura
PGL*

Interior - Día

Storyboard: Meeting Point Alborania 2014

7



Exterior - Día

*Museo Alborania
PQ9*

8



Exterior - Día

*Entrada al Museo
PQ9 con escorzo*

9



Exterior - Día

*Barca de la Puerta del
Museo Alborania
PQ9*

10



Interior - Día

*Hall de Entrada
PQ9*

11



Interior - Día

*Zona de Souvenirs 1
PQ9*

12



Interior - Día

*Zona de Souvenirs 2
PQ9*

Storyboard: Meeting Point Alborania 2014

13

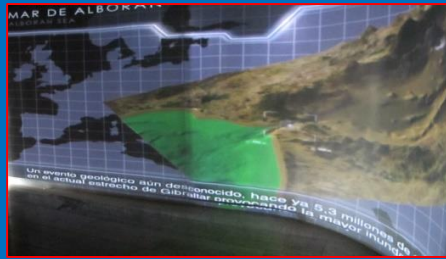

Interior - Día: Sala de Proyecciones

*Sala de Proyección
Semiesférica
PGL*

14



Interior - Día: Sala de Acuarios Inferior

*Corales
PD*

15



Interior - Día: Sala de Acuarios Inferior

*Cabeza de Congrio
PPP*

16



Interior - Día: Sala de Acuarios Inferior

*Sala de Acuarios
PGE*

17



Interior - Día: Sala de Acuarios Inferior

*Castañuela Negra
PGE*

18



Interior - Día: Sala de Acuarios Inferior

*Huevo de Tiburón Gato
PD*

Storyboard: Meeting Point Alborania 2014

19



*Tiburón Gato o Pintarroja
PGL*

Interior - Día: Sala de Acuarios Inferior

20



*Mero Gigante
PD*

Interior - Día: Sala de Acuarios Inferior

21



*Sargo o Mujarna
PGL*

Interior - Día: Sala de Acuarios Inferior

22



*Cabeza de Tortuga Boba
PM-L*

Interior - Día: Sala de Diorama de Tortuga

23



*Zona de Puesta de
Huevos de Tortuga
PGL*

Interior - Día: Sala de Diorama de Tortuga

24



*Tortuga Boba nadando
PGL*

Interior - Día: Tortuga Boba en Estanque Abierto

Storyboard: Meeting Point Alborania 2014

25



Huevos de Tortuga Boba
PD

Interior - Día: Sala de Dinámica de Tortuga

26



Mural Marino Colgante
PGE

Interior - Día: Sala de Exposición Superior

27



Estrella Marina
Logo de Alborania
PD

Interior - Día: Sala de Exposición Superior

28



Observación Microscópica
de Erizo Marino
PD

Interior - Día: Sala de Laboratorio

29



Vista Microscópica de
Día de Erizo en un
Monitor
PD

Interior - Día: Sala de Laboratorio

30



Gorgonia en Exposición
PD

Interior - Día: Sala de Laboratorio

Storyboard: Meeting Point Alborania 2014

31



*Exposición de Crustáceos y
Cefalópodos Marinos
PGL*

Interior - Día: Sala de Exposiciones Superior

32



*Caparazón de Cangrejo
Centolla
PD*

Interior - Día: Sala de Exposición Superior

33



*Caparazón de Cangrejo
Bucy de Mar
PD*

Interior - Día: Sala de Exposición Superior

34



*Marlines y Delfines
PGL*

Interior - Día: Sala de Marlines y Cetáceas

35



*Balleña Piloto o Calderón
PGL*

Interior - Día: Sala de Marlines y Cetáceas

36



*Manta Raya o Manta
Gigante I
PGL*

Interior - Día: Sala de Seláceos

Storyboard: Meeting Point Alborania 2014

37



Manta Raya o Manta
Gigante 2
P90

Interior - Día: Sala de Seláceos

38



Cabeza de Tiburón Maco
o Marrajo
PD

Interior - Día: Sala de Seláceos

39



Panel de Biodiversidad
Marina
P90

Interior - Día: Sala de Exposición Superior

40



Vista General de la Sala
de Seláceos y Tortugas
P91

Interior - Día: Sala de Seláceos y Tortugas

41



Murales, Mandíbulas y
Colas de Escualos
P90

Interior - Día: Sala de Seláceos

42



Trajes, Escafandras y
Maqueta del Calypso
PA

Interior - Día: Sala de Submarinismo

Storyboard: Meeting Point Alborania 2014

43



*Mandíbula y Fragmento de Esqueleto de Rape
PD*

Interior - Día: Sala de Exposiciones y Laboratorio

44



*Laboratorio de Análisis
PGL*

Interior - Día: Sala de Exposiciones y Laboratorio

45



*Esqueletos y Restos Óseos de Cetáceos
PGL*

Interior - Día: Sala de Exposición Superior

46



*Vista del Muelle 1 y el Faro de Málaga.
JPG con Escorzo*

Exterior - Día: Terraza del Museo Alborania

47

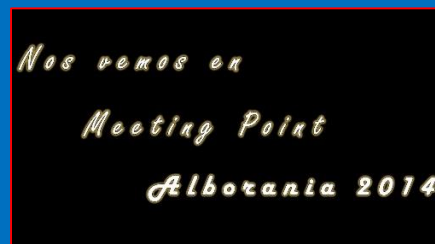

*Se va a negro
Créditos Finales*

Fundido a negro

48

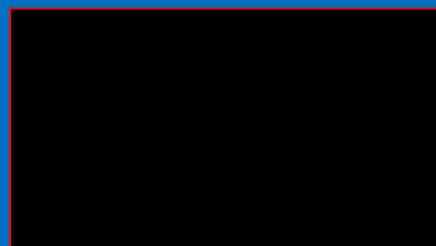

De negro y cierre

Mantiene en negro y fin de proyección

José Luis Moreno citando a Jean-Luc Godard



- "Para ver hay que ser capaz de producir lo que se quiere ver" -.